

Katalog

16. Mitteldeutsche Bockauktion

2023

der Schafzuchtverbände Sachsen,
Berlin-Brandenburg, Niedersachsen,
Sachsen-Anhalt und Thüringen



am 29. und 30. März 2023
in Kölsa

Merinofleischschaf (Elite)
Berrichon du Chér
Bentheimer Landschaft
Texel
Merinolangwollschaf

Ile de France
Rouge de l'Ouest
Skudde
Schwarzköpfiges Fleischschaf
Merinolandschaf

Charollais
Leineschaf
Dorperschaf
Suffolk

Veranstaltungsort:

GbR Pflanzenproduktion Glesien und Landhandels GmbH Glesien
Lissaer Str. 22
04509 Wiedemar OT Kölsa

PARASITENBEFALL?

FULMINANT

LECKMASSE

PARAFIT UNIVERSAL NATUR



Die in FULMINANT PARAFIT UNIVERSAL NATUR enthaltenen Zusatzstoffe erhalten die physiologische Darmvitalität und liefern dabei zusätzlich alle wichtigen **Mineralstoffe und Vitamine**. Eine gesunde Darmvitalität kann die Widerstandskraft gegen z.B. **Endoparasitenbefall** verbessern. Es ist ein komplettes Mineralfuttermittel mit einer schmackhaften **Kräutermischung**.

Art.Nr. 3076-B

Mineralleckmasse zur Stärkung einer physiologischen Darmvitalität.

KG

ERHÄLTlich
2 kg Dose,
10 kg Schale,
25 kg Eimer

- ✓ Wetterfest & stabil
- ✓ Mineralfuttermittel mit Kräuterzusatz
- ✓ Einfach in der Anwendung
- ✓ Mit minimalstem Melassegehalt



FÜTTERUNGSHINWEIS Dieses Mineralfuttermittel darf wegen gegenüber Alleinfuttermitteln höheren Gehalten an Vitaminen und Spurenelementen nur an Rinder, Schafe, Ziegen, Wild und Pferde mit bis zu 1 % der täglichen TM-Aufnahme verfüttert werden. Gemäß den Vorgaben des Bioland e.V. hergestellt. Ökologische Produkte der Fulminant GmbH DE-ÖKO-060. Kann in der ökologischen/biologischen Produktion gemäß der VO (EG) Nr. 834/2007 und (EG) Nr. 889/2008 verwendet werden.



FULMINANT GMBH | Meßkircher Str. 165 | 78333 Stockach - Zizenhausen

Tel: 0049 (0) 7771-91435-0 | www.fulminant-futtermittel.com

16. Mitteldeutsche Schafbockauktion

Beteiligte Verbände

Sächsischer Schaf- und Ziegenzuchtverband e. V.
Schafzuchtverband Berlin-Brandenburg e. V.
Landesschafzuchtverband Niedersachsen e. V.
Landesschafzuchtverband Sachsen-Anhalt e. V.
Landesverband Thüringer Schafzüchter e. V.

Auktionsverantwortlicher:

Sächsischer Schaf- und Ziegenzuchtverband e.V.,
Ostende 5 , 04288 Leipzig

Registriernummer des Auktionsverantwortlichen:

14 365 000 5812

Leiter der Veranstaltung

Detlef Rohrmann

Vorsitzender Sächsischer Schaf- und Ziegenzuchtverband e. V.

Hanno Franke, Leipzig

Zuchtleiter des Sächsischen Schaf- und Ziegenzuchtverbandes e.V.

Organisation:

Hanno Franke

Preisrichter

MFS IDF

SUF MLS

SKF MLW

CHA BDC RDO

BLS SKU DOS TEX

Hartmut Wöhlbier, Carsten Lauenstein, Christoph Ingelmann

Arno Rudolph, Dr. Regina Walther

Thomas Meinert, Dirk Strathausen

Thomas Meinert, Knut Kucznik

Dirk Strathausen, Gerhard Schuh

Auktion

Christoph Behling

Abrechnung und Auktionsbüro

Elisabeth Baurichter, Petra Bahns, Birgit Haeckel, Sabine Lumnitz

Amtstierärztliche Überwachung:

Kreher, Landkreis Nordsachsen, Lebensmittelüberwachungs- und Veterinäramt
Dr. Mayer, Tierseuchenkasse, Schafgesundheitsdienst

Auktionator:

Christoph Behling

Führung der gemeinsamen Auktionskasse:

Sächsischer Schaf- und Ziegenzuchtverband e.V.

Ultraschallmessungen / EDV Auswertungen:

Sächs. Schaf- und Ziegenzuchtverband e.V., LSV Sachsen-Anhalt e.V., LV Thüringer Schafzüchter e.V.

*Die Maßnahmen der Zuchtbuchführung und der Leistungsprüfung des SSZV werden mitfinanziert durch
Steuermittel auf Grundlage des von den Abgeordneten des Sächsischen Landtags beschlossenen Haushaltes.*



16. Mitteldeutsche Bockauktion und 30. Merinofleischschafelite

Dienstag, 28. März

12.00 bis 20.00 Uhr Auftrieb der Böcke

Mittwoch, 29. März

7.30 bis 09.00 Uhr Auftrieb der Böcke (nach Voranmeldung)
(nach Möglichkeit sollten alle Rassen am 28.03. aufgetrieben werden.)
09.10 Uhr Eröffnung
09.30 Uhr Prämierung
18.30 Uhr Züchterabend im Landhotel Glesien

Donnerstag, 30. März

10.00 Uhr Vorstellung der Siegertiere MFS-Elite alle Sieger
 Vorstellung der Siegertiere MDBA alle Rasse-Sieger

10.30 Uhr Beginn der Versteigerung Merinofleischschafelite danach die MDBA

Original Schafstalleinrichtungen aus dem Thüringer Holzland

- Alles in sehr stabiler und sauberer Ausführung –

- Schafrufen
- Lattenhürden
- Futterautomaten
- diverse Leitern
- Holzwaren und
- Sonderanfertigungen
auf Wunsch lieferbar



Fa. Jörg Serfling

Dorfstrasse 50

07629 Schleifreisen/Thüringen

Tel./Fax. 036601-83264; E-Mail: Serfling-Holzwaren@t-online.de

Beschickerliste

Züchter	Katalognummer
Agrarprodukte Schwabhausen e.G., 99869 Schwabhausen, TH-WE	79, 80, 95, 96
Bust GbR, Schäferei, 06237 Leuna, SA-B	107
Ehrenberg, Bernd u Grit, 06317 Seegebiet ML / OT Lüttchendorf, SA-E	38, 39, 40
Frischbier, Rainer, 39264 Jütrichau/OT Pakendorf, SA-RF	87, 89, 90, 91, 108
Körner, Jürgen, 14913 Borgisdorf, BB-KJ	32, 33, 34
Kregefsky, Nils, 09569 Oederan, SN-NK	23, 24
Kucznik, Knut, 15345 Altlandsberg, BB-KK	44
LVG Köllitsch, 04886 Köllitsch, SN-KÖ	46, 49, 51, 52, 53
Harig, LWB Michael und Andrea, 02681 Schirgiswalde, SN-MAH	54, 55
Mücke GbR, Schäfereibetrieb, 06785 Oranienbaum-Wörlitz/OT Riesigk, SA-M	81, 82, 83, 84, 104, 105, 110, 111, 112, 113, 114
Müller, Christiane und Holger, 08491 Netzschkau OT Brockau, SN-HM	41, 42, 43
Öko LWB Reiner Weller, 01825 Liebstadt, SN-RW	58, 65, 67
Otto, Jens-Uwe, 98530 Rohr, TH-O	85, 97, 98, 99, 100, 101, 102, 109
Pohle, Marcel, 04880 Dommitzsch, SN-MP	45, 48, 50
Rocher, Hannes, 15859 Storkow, BB-RH	35, 36, 37
Schäferei Klaus-Peter Elstner, 01936 Schwepnitz, SN-EC	18, 19, 20, 21, 22, 25, 26, 27, 28, 29, 30
Schäferei Mieth, 04880 Dommitzsch, SN-SM	31
SM Karl-Heinz Wabnitz, 04703 Leisnig OT Klosterbuch, SN-WA	68, 74
Schafzucht Thomas Loose, 02748 Bernstadt a. d. Eigen, SN-TL	73, 75, 76
Scholz, Harald, 04860 Torgau, SN-HS	86, 88, 92, 93, 94, 103, 106
Schulze, Silvio, 07586 Bad Köstritz, TH-SK	1, 2, 3, 4 69, 71, 72
Strathausen, Dirk, 39638 Gardelegen, SA-DS	13, 14, 15, 16, 17
SM Ronald Rocher, Schäferei Möllendorf, 15859 Storkow, BB-RR	56, 57, 59, 60, 61, 62, 63, 64, 66, 70, 77, 78
Wehlitz, Mario, 06862 Dessau-Roßlau/OT Brambach, SA-WE	5, 6, 7, 8, 9, 47
Wildt, Andre, 16775 Löwenberger Land, BB-W	10, 11, 12

Liste der eingesetzten Väter

Bock	Rasse	Katalognummer
DE 01 14 004 44019 SN-EC	BDC	23
FR20029 819159	BDC	18, 19, 20, 21, 22
fr60046 881148	BDC	24
DE 01 12 103 94460 BB-KJ	BLS	32, 33, 34
DE 01 03 116 66419 WE-DN	CHA	10, 11, 12
UK072627001381	CHA	13, 14, 15, 16, 17
DE 01 15 004 65945 SA-E	DOS	38, 39, 40
DE 01 15 004 52434 SA-WE	IDF	1, 2, 3, 4
DE 01 15 004 69970 SA-WE	IDF	7
FR10571 902342 FR-VP	IDF	5, 6, 8, 9
DE 01 14 005 03683 SN-SM	LES	31
DE 01 06 104 40454 HE-F	MLS	85
DE 01 15 004 03745 SA-M	MLS	110, 111, 112, 113
DE 01 15 004 84895 SA-M	MLS	81, 82, 83, 84, 104, 105
DE 01 15 004 84899 SA-M	MLS	88, 92, 93, 94
DE 01 15 009 01796 SA-RF	MLS	90, 91
DE 01 15 009 01800 SA-RF	MLS	87, 89
DE 01 16 202 04476 TH-O	MLS	98, 99, 100, 102
DE 01 16 202 07811 TH-BD	MLS	95, 96
DE 0109 9176 1375 BY-S	MLS	97, 101
DE 0109 9470 0651 BY-GD	MLS	114
DE 0109 9470 0719 BY-GD	MLS	109
DE 0109 9648 1487 BY-FR	MLS	107
DE 0109 9648 1973 BY-FR	MLS	108
SN-HS DE 01 14 004 98743	MLS	103, 106
SN-HS DE 01 14 004 98761	MLS	86
DE 01 16 201 28380 TH-SD	MLW	79, 80
FR36125 019087	RDO	25, 26, 27, 28, 29, 30
DE 01 06 105 04286 HE-ST	SKF	47
DE 01 12 104 02721 BB-LV	SKF	46, 49, 51, 52, 53
DE 01 13 002 64158 MV-KH	SKF	45, 48, 50
DE 01 14 004 94912 SN-MAH	SKF	54, 55
DE 01 16 201 66145 TH-FM	SKF	44
DE 01 12 103 67413 BB-AB	SKU	35, 36, 37
DE 01 01 102 23829 SH-FK	SUF	73
DE 01 01 102 36788 SC	SUF	56, 57, 59, 60, 61, 62, 63, 64, 66, 70
DE 01 05 108 57405 NW-FW	SUF	77, 78
DE 01 06 105 08281 HE-Q	SUF	69, 71, 72
DE 01 08 009 00672 BW-Y	SUF	68, 74
DE 01 14 004 18645 SN-TL	SUF	67
DE 01 14 005 38737 SN-WA	SUF	58, 65
DE 01 15 003 70893 SA-LA	SUF	75, 76
DE 01 07 102 94733 RP-H	TEX	41, 42, 43

Katalogindex

Tier		Katalognummer
Ile de France		
DE 01 16 202 49485 TH-SK	01.03.2022	1
DE 01 16 202 49494 TH-SK	01.03.2022	2
DE 01 16 202 49483 TH-SK	28.02.2022	3
DE 01 16 202 49486 TH-SK	28.02.2022	4
DE 01 15 005 62915 SA-WE	30.01.2022	5
DE 01 15 005 62919 SA-WE	28.01.2022	6
DE 01 15 005 62917 SA-WE	27.01.2022	7
DE 01 15 005 62929 SA-WE	26.01.2022	8
DE 01 15 005 62914 SA-WE	19.01.2022	9

Tier		Katalognummer
Charollais		
DE 01 12 104 54559 BB-W	04.05.2022	10
DE 01 12 104 54553 BB-W	20.04.2022	11
DE 01 12 104 54536 BB-W	12.04.2022	12
DE 01 15 005 25461 SA-DS	25.04.2021	13
DE 01 15 005 25509 SA-DS	19.04.2021	14
DE 01 15 005 25510 SA-DS	19.04.2021	15
DE 01 15 005 25511 SA-DS	18.04.2021	16
	FS Harzer Landwirt- schaftsfest 2022	
DE 01 15 005 25515 SA-DS	12.04.2021	17

Tier		Katalognummer
Berrichon du Cher		
DE 01 14 006 07689 SN-EC	14.05.2022	18
DE 01 14 006 07690 SN-EC	14.05.2022	19
DE 01 14 006 07688 SN-EC	10.05.2022	20
DE 01 14 006 07687 SN-EC	05.05.2022	21
DE 01 14 006 07686 SN-EC	30.04.2022	22
DE 01 14 005 95444 SN-NK	06.03.2022	23
DE 01 14 005 95450 SN-NK	26.01.2022	24

Tier		Katalognummer
Rouge de l'Ouest		
DE 01 14 006 07683 SN-EC	26.03.2022	25
DE 01 14 006 07681 SN-EC	23.03.2022	26
DE 01 14 006 07680 SN-EC	21.03.2022	27
DE 01 14 006 07679 SN-EC	20.03.2022	28
DE 01 14 006 07684 SN-EC	19.03.2022	29
DE 01 14 006 07682 SN-EC	18.03.2022	30

Tier		Katalognummer
Leineschaf		
DE 01 14 006 00371 SN-SM	11.01.2022	31

Katalogindex

Tier Katalognummer

Bentheimer Landschaf

DE 01 12 104 39105 BB-KJ	11.04.2022		32
DE 01 12 104 39106 BB-KJ	07.04.2022		33
DE 01 12 104 39031 BB-KJ	20.03.2022		34

Tier Katalognummer

Skudde

DE 01 12 104 16384 BB-RH	28.02.2022	Greenfield's	35
DE 01 12 104 16382 BB-RH	05.02.2022	Greenfield's Helmut	36
DE 01 12 104 16383 BB-RH	05.02.2022	Greenfield's Dieter	37

Tier Katalognummer

Dorperschaf

DE 01 15 005 40613 SA-E	30.05.2021		38
DE 01 15 005 14347 SA-E	27.04.2021		39
DE 01 15 005 14317 SA-E	14.10.2020	GenoNr. 1121	40

Tier Katalognummer

Texel

DE 01 14 006 16286 SN-HM	27.02.2022		41
DE 01 14 006 16251 SN-HM	10.02.2022		42
DE 01 14 006 16266 SN-HM	07.02.2022		43

Tier Katalognummer

Schwarzköpfiges Fleischschaf

DE 01 12 104 41940 BB-KK	10.05.2022		44
DE 01 14 006 00628 SN-MP	22.02.2022		45
DE 01 14 006 12553 SN-KÖ	26.01.2022		46
DE 01 15 005 62918 SA-WE	22.01.2022		47
DE 01 14 006 00629 SN-MP	19.01.2022		48
DE 01 14 006 12449 SN-KÖ	14.01.2022		49
DE 01 14 006 00630 SN-MP	11.01.2022		50
DE 01 14 006 12337 SN-KÖ	09.01.2022	alt:DE011400612387	51
DE 01 14 006 12365 SN-KÖ	06.01.2022		52
DE 01 14 006 12369 SN-KÖ	06.01.2022		53
DE 01 14 004 94946 SN-MAH	22.12.2021		54
DE 01 14 004 94945 SN-MAH	21.12.2021	Aaron	55

Tier Katalognummer

Suffolk

DE 01 12 104 61326 BB-RR	30.03.2022	Greenfield's	56
DE 01 12 104 61332 BB-RR	26.03.2022	Greenfield's	57
DE 01 14 005 10111 SN-RW	24.03.2022		58
DE 01 12 104 61325 BB-RR	21.03.2022	Greenfield's	59

Katalogindex

Tier	Katalognummer
Suffolk	
DE 01 12 104 61337 BB-RR	21.03.2022 Greenfield's 60
DE 01 12 104 61340 BB-RR	18.03.2022 Greenfield's 61
DE 01 12 104 61331 BB-RR	17.03.2022 Greenfield's 62
DE 01 12 104 61327 BB-RR	15.03.2022 Greenfield's 63
DE 01 12 104 61328 BB-RR	15.03.2022 Greenfield's 64
DE 01 14 005 10109 SN-RW	15.03.2022 65
DE 01 12 104 61335 BB-RR	13.03.2022 Greenfield's 66
DE 01 14 005 10110 SN-RW	13.03.2022 67
DE 01 14 005 94846 SN-WA	11.03.2022 68
DE 01 16 202 49487 TH-SK	10.03.2022 69
DE 01 12 104 61330 BB-RR	09.03.2022 Greenfield's 70
DE 01 16 202 49488 TH-SK	06.03.2022 71
DE 01 16 202 49490 TH-SK	05.03.2022 72
DE 01 14 005 67147 SN-TL	18.02.2022 ^ 73
DE 01 14 005 94850 SN-WA	16.02.2022 ^ 74
DE 01 14 005 67145 SN-TL	15.02.2022 75
DE 01 14 005 67146 SN-TL	06.02.2022 ^ 76
DE 01 12 104 23452 BB-RR	31.12.2021 Greenfield's 77
DE 01 12 104 61343 BB-RR	22.12.2021 Greenfield's 78

Tier	Katalognummer
Merinolangwollschaf	
DE 01 16 202 87080 TH-WE	07.11.2021 79
DE 01 16 202 87038 TH-WE	25.08.2021 80

Tier	Katalognummer
Merinolandschaf	
DE 01 15 005 27972 SA-M	18.01.2022 81
DE 01 15 005 27971 SA-M	16.01.2022 82
DE 01 15 005 27974 SA-M	16.01.2022 83
DE 01 15 005 27973 SA-M	12.01.2022 84
DE 01 16 202 05165 TH-O	05.01.2022 85
SN-HS DE 01 14 005 94154	28.12.2021 86
DE 01 15 009 02188 SA-RF	09.12.2021 87
SN-HS DE 01 14 005 94151	30.11.2021 88
DE 01 15 009 02192 SA-RF	25.11.2021 89
DE 01 15 009 02098 SA-RF	22.11.2021 90
DE 01 15 009 02099 SA-RF	17.11.2021 91
SN-HS DE 01 14 005 65015	29.10.2021 92
SN-HS DE 01 14 005 65016	29.10.2021 93
SN-HS DE 01 14 005 94152	29.10.2021 94
DE 01 16 202 87067 TH-WE	26.10.2021 95
DE 01 16 202 87076 TH-WE	26.10.2021 96
DE 01 16 202 63293 TH-O	19.09.2021 97
DE 01 16 202 63284 TH-O	16.09.2021 98
DE 01 16 202 63290 TH-O	10.09.2021 99
DE 01 16 202 63253 TH-O	02.09.2021 100
DE 01 16 202 63259 TH-O	01.09.2021 101

Katalogindex

Tier

Katalognummer

Merinolandschaf

DE 01 16 202 63274 TH-O	01.09.2021		102
SN-HS DE 01 14 005 65013	29.08.2021		103
DE 01 15 005 27967 SA-M	28.08.2021		104
DE 01 15 005 27975 SA-M	27.08.2021		105
SN-HS DE 01 14 005 65014	23.08.2021		106
DE 01 15 010 10853 SA-B	19.08.2021		107
DE 01 15 009 02097 SA-RF	17.08.2021		108
DE 01 16 202 63256 TH-O	12.08.2021		109
DE 01 15 005 27976 SA-M	19.05.2021	M 23976	110
DE 01 15 005 27977 SA-M	08.05.2021	M 23977	111
DE 01 15 005 27978 SA-M	07.05.2021	M 23978	112
DE 01 15 005 27966 SA-M	06.03.2021		113
DE 01 15 005 27957 SA-M	18.12.2020		114

PREMIER Futtermittelhandel



Wachsmuth

Tel: +49 (0)172 5104482

www.premier-futterhandel.de

Allgemeine Geschäftsbedingungen Sächsischer Schaf- und Ziegenzuchtverband e.V.
für Zuchttierumsetzungen gültig ab 01.01.2023 für u.g. Auktionen (Pkt. 1.1)

1.1 Allgemein

Die Mitteldeutsche Bockauktion und Elite der Merinofleischschafe wird durch die Landesschafzuchtverbände Brandenburg, Sachsen, Sachsen-Anhalt, Thüringen und Niedersachsen durchgeführt. Der Ausrichter dieser Auktion ist der Sächsische Schaf- und Ziegenzuchtverband e.V. (SSZV), Ostende 5, 04288 Leipzig, für die Mitteldeutsche Bockauktion und Elite gelten die nachstehenden Bedingungen, die der Beschicker mit der Erteilung des Kommissionsauftrages zur Versteigerung, der Käufer mit seinem Gebot anerkennt.

Der SSZV übernimmt auf Rechnung des Beschickers den Verkauf der zu seinen Absatzveranstaltungen aufgetriebenen Tiere. Er übernimmt auch die Erledigung von Kaufaufträgen. Er handelt als Kommissionär. Bei Schadensfällen ist ihm unmittelbar und direkt schriftlich an die oben genannte Anschrift Mitteilung zu machen.

Der Verkäufer erkennt mit dem Beschicken/Verkauf und der Käufer mit dem ersten Gebot bzw. dem Kauf diese Allgemeinen Geschäftsbedingungen (AGB) an.

1.2 Zulassung

- a) Es dürfen nur solche Zuchtböcke und Zuchtschafe aufgetrieben werden, die von dem zuständigen Landesschafzuchtverband zugelassen sind und für die das laut amtstierärztlicher Anordnung erforderliche Gesundheitszeugnis, vorgelegt werden kann.
- b) Auftrieb, Aufstallung und Vorführung der Zuchttiere erfolgt auf Rechnung und Gefahr der Beschicker. Alle aufgetriebenen Böcke sind durch den SSZV bei einer Versicherungsgesellschaft transport- und tierlebensversichert.
Weibliche Tiere sind nur transportversichert.

2 Körnung

Sämtliche zum Verkauf gelangenden Vatertiere sind durch die Körkommissionen des Schafzuchtverbandes, der für das jeweilige Herkunftsbundesland zuständig ist, gekört.

Der Käufer erhält für jeden von ihm bei der Versteigerung erworbenen Bock eine Zuchtbescheinigung.

3 Verkauf

3.1 Rechtsstellung des SSZV

3.1.1 Kommissionsvertrag

Der Zuchtverband ist berechtigt und verpflichtet, für alle zur Versteigerung gelangenden Tiere die Verkaufskommission zu übernehmen. Mit der Anmeldung der Tiere kommt ein Kommissionsvertrag zwischen Beschicker und dem SSZV zustande. Aufgrund dieses Kommissionsvertrages bietet der SSZV die Tiere im eigenen Namen, jedoch auf Rechnung des Beschickers, zum Verkauf durch Versteigerung an und schliesst den Kaufvertrag ab. Dem Kommissionär wird das Verfügungsrecht über die angelieferten Tiere übertragen.

Der Beschicker ist nicht berechtigt, Weisungen zu erteilen, die dem Wesen einer Zuchttierversteigerung widersprechen würden. Insbesondere kann er dem Kommissionär nicht die Einhaltung von Preisuntergrenzen vorschreiben. Will der Beschicker das Tier nicht zu dem gebotenen Preis und den sonstigen Bedingungen verkaufen, so kann er dies nur dadurch erreichen, dass er unmittelbar nach dem Zuschlag Widerspruch gegen die Abgabe erhebt (vergl.3.24). Erklärungen des Beschickers oder für ihn handelnder Dritter gelten als im Namen des Kommissionärs abgegeben.

Der SSZV haftet nur für die ordnungsgemäße Durchführung der Versteigerung in der üblichen Gestaltung, nicht für die ordnungsgemäße Auswahl der Käufer. Die Haftung ist in diesem Fall auf den jeweiligen Wert des Tieres zum Zeitpunkt der Versteigerung beschränkt.

Für die Tiere, die beim Kommissionär aufgestellt sind, haftet der Kommissionär nur in entsprechender Anwendung der betreffenden Versicherungsbedingungen des Versicherungsträgers. Darüber hinaus wird jede Haftung des Kommissionärs ausgeschlossen, soweit dies rechtlich zulässig ist.

Mit dem Zuschlag wird der Kommissionär Gläubiger und Schuldner des Beschickers (Lieferanten) und des Ersteigerers (Abnehmer). Er tritt hiermit im Voraus folgende Forderung ab:

An den Beschicker (Lieferanten) die gegen den Ersteigerer (Abnehmer) bestehende Forderung auf Zahlung des Kaufpreises; eine Haftung des Kommissionärs für den Eingang des Kaufpreises ist ausgeschlossen.

An den Ersteigerer (Abnehmer) alle gegen den Beschicker (Lieferanten) bestehenden Forderungen, insbesondere auf Übergabe und auf Gewährleistung. Ferner gilt mit dem Zuschlag als vereinbart, dass der Ersteigerer (Abnehmer) die Kaufpreisschuld an den Beschicker (Lieferanten) übernimmt.

Alle mit dieser Regelung verknüpften und nach diesen Bestimmungen erforderlichen Schuldübernahmen werden von dem, den es angeht, genehmigt.

3.1.2 Abrechnung

Der SSZV ist verpflichtet, nach der Versteigerung gegenüber dem Käufer und dem Beschicker die Abrechnung vorzunehmen.

3.1.3 Entgelt

Der SSZV als Kommissionär hat Anspruch auf eine Kommissionsgebühr und auf den Ersatz notwendiger Auslagen. Der Käufer hat deshalb 6 % des Steigerungs-/Grundpreises als Kommissionsgebühr und Marktkosten pauschal je Bock 20,00 € zu entrichten. Der Beschicker zahlt ebenfalls je aufgetriebenem Bock pauschal die festgelegten Auftriebsgebühren und eine Kommissionsgebühr von 6 % des Steigerungspreises.

3.2 Durchführung der Versteigerung

3.2.1 Der SSZV stellt Einrichtungen für die Durchführung der Versteigerung zur Verfügung, des Weiteren stellt er den Versteigerer. Dieser führt die Versteigerung durch. Er nimmt die Gebote entgegen und erteilt den Zuschlag. Der Kaufvertrag kommt mit dem Zuschlag zustande. Geboten wird in EURO, Übergebote mindestens € 50,00 oder ein Vielfaches davon.

3.2.2 Das Mitbieten durch den Beschicker oder einen Beauftragten ist nicht gestattet und hat den Ausschluss von den Versteigerungen auf die Dauer von 3 Jahren zur Folge.

- 3.2.3 Geboten wird mit Bieternummern. Der Steigerer ist an sein Gebot bei Zuschlagserteilung gebunden. Wird mit anderen Gegenständen gesteigert, so ist auch hier der Steigerer bei Zuschlagerteilung gebunden.
- 3.2.4 Will der Beschicker bzw. sein Beauftragter, dass der Zuschlag nicht erteilt wird, so hat er dies laut und deutlich bekanntzugeben, solange das Tier sich noch im Ring befindet, anderenfalls ist der Zuschlag endgültig erteilt.
- 3.2.5 Ist dem Versteigerer entgangen, dass bei Zuschlag noch ein oder mehrere gleich hohe Gebote abgegeben worden sind, so ist er berechtigt, den von ihm erteilten Zuschlag zurückzunehmen. Die Zurücknahme muss vor der Versteigerung des nächsten Tieres erfolgen, solange das fragliche Tier sich noch im Ring befindet. Bei Meinungsverschiedenheiten wegen des Zuschlages entscheidet die Marktleitung.
- 3.2.6 Der ZV behält sich vor, einzelne für das Zuchtbuch notwendige Tiere an das Zuchtgebiet zu binden.
- 3.2.7 Tiere, für die in einem oder mehreren Versteigerungsgängen kein Zuschlag erteilt wurde, dürfen ausserhalb der Versteigerung bzw. ab Stall nur über den SSZV als Kommissionär freihändig verkauft werden und sind dem Marktbüro bzw. der Geschäftsstelle sofort zu melden. Für diese Verkäufe gelten die Markt- und Gewährsbedingungen sinngemäss.

3.3 Kaufpreis – Eigentumsvorbehalt

- 3.3.1 Der Beschicker/Lieferant bleibt Eigentümer an den Tieren bis zur vollständigen Zahlung aller Forderungen aus der gesamten Geschäftsbeziehung mit dem Ersteigerer/Abnehmer.
- 3.3.2 Der Steig-/Grundpreis erhöht sich um die anteiligen Kommissionskosten (3.1.3). Zu dem sich ergebenden Preis (= Nettopreis) wird die jeweils geltende Mehrwertsteuer hinzugerechnet.
- 3.3.2 Ausserdem hat der Käufer die vom SSZV für ihn ausgelegten anteiligen Kosten für die Versicherungsbeiträge, Gebühren usw. zu erstatten. Diese werden gesondert auf der Rechnung ausgewiesen.
- 3.3.3 Mit dem Zuschlag (Kaufvertrag) wird der SSZV als Kommissionär Gläubiger des Abnehmers (Käufers). Eine Haftung des SSZV als Kommissionär für den Eingang des Kaufpreises ist in jedem Fall ausgeschlossen. Der SSZV übernimmt keinerlei Haftung für die Echtheit der in Zahlung genommenen Zahlungsmittel, für ungedeckte Schecks oder im Falle, dass der Käufer die zugesagte Überweisung nicht vornimmt.
- 3.3.4 Der Verkauf erfolgt gegen sofortige Bezahlung des vollen Kaufpreises einschliesslich aller Gebühren durch Verrechnungsscheck, Lastschrift oder in bar. Sämtliche Zahlungen sind an die kontoführende Bank des SSZV zu leisten.
 - a) Bei Bezahlung durch Lastschrift erklärt sich der Käufer ausdrücklich damit einverstanden, dass der Kaufpreis zu Lasten seines Kontos mittels Lastschrift eingezogen wird. Der Käufer wird seine Bank beauftragen, die dafür eingehende Lastschrift seines Kontos einzulösen.
 - b) Eine andere Regelung der Bezahlung ist nur mit Zustimmung des Beschickers und des SSZV zulässig.
 - c) Bei verspäteter Bezahlung kann der SSZV (Kommissionär) nach Ablauf von 4 Wochen den gesetzlichen Verzugszins (§ 288 BGB) berechnen.

3.4 Übergabe der verkauften / nichtverkauften Tiere

- 3.4.1 Mit dem Zuschlag geht die Gefahr auf den Käufer über. Der Abtrieb oder die Verladung dürfen nicht vor Beendigung der Versteigerung und nur gegen Vorlage der quittierten Rechnung oder eines Abtriebsscheines erfolgen. Jeder Käufer hat für den Abtransport der von ihm gekauften Tiere selbst zu sorgen. Die Abnahme der Tiere muss 2 Stunden nach Ende der Versteigerung beendet sein.
- 3.4.2 Für die Übergabe seiner verkauften Tiere an den Käufer hat jeder Beschicker selbst zu sorgen, wie auch für den Abtransport seiner nicht verkauften Tiere. Der Beschicker ist verpflichtet, nicht verkaufte Tiere zurückzunehmen.
- 3.4.3 **Übergabe der verkauften Tiere an ausländische Käufer (Export) über die vor Ort Auktion und/oder eine Internetauktion**
Der Käufer trägt folgende zusätzliche Kosten, die durch den SSZV (Kommissionär) in Rechnung gestellt werden und vor der Exportverladung der Tiere zu bezahlen sind:
 - a) **60 Tage Quarantäne**
 - es sind ab dem Tag des Zuschlages bis zum Tage der Abholung je Tier und Tag eine Gebühr für Futter- und Betreuungskosten in Höhe von 1,75 €, zuzüglich der gesetzlichen Umsatzsteuer, zu zahlen.
 - Zu zahlen sind Veterinärkosten für die notwendigen Exportuntersuchungen und die Abfertigung.
 - Zu zahlen sind die Transportkosten 0,50 € je Kilometer netto der gekauften Tiere zur Quarantäne und/oder wenn vereinbart die Transportkosten von der Quarantäne zum Bestimmungsort der gekauften Tiere.
 - Der Käufer schließt eine TON Versicherung ab (Siehe Punkt 6), diese gilt für den Zeitraum der Quarantäne und den Transport der Tiere bis zur Grenze von Deutschland. Nach Grenzübertritt erlischt der Versicherungsschutz, es sei denn dass eine zusätzliche Versicherung abgeschlossen wurde.
 - b) **Verladung über eine Sammelstelle**
 - es sind ab dem Tag des Zuschlages bis zum Tage der Abholung je Tier und Tag eine Gebühr für Futter- und Betreuungskosten in Höhe von 1,75 €, zuzüglich der gesetzlichen Umsatzsteuer, zu zahlen.
 - Zu zahlen sind Veterinärkosten für die notwendigen Exportuntersuchungen und die Abfertigung.
 - Zu zahlen sind die Transportkosten der gekauften Tiere zur Sammelstelle und/oder wenn vereinbart die Transportkosten von der Sammelstelle zum Bestimmungsort der gekauften Tiere.
 - Der Käufer schließt eine TON Versicherung ab (Siehe Punkt 6), diese gilt für den Zeitraum ab dem Zuschlag bis zum Tage der Verladung in einer Sammelstelle sowie den darauf folgenden Transport der Tiere bis zur Grenze von Deutschland. Nach Grenzübertritt erlischt der Versicherungsschutz, es sei denn dass eine zusätzliche Versicherung abgeschlossen wurde.
 - **Transport kann durch ein durch den SSZV beauftragtes Transportunternehmen durchgeführt werden, übernimmt der Käufer den Tiertransport in das Ausland so sind mindestens 14 Tage vor der Verladung die notwendigen Dokumente entsprechend der VVVO dem SSZV zur Weiterleitung an das zuständige Veterinäramt vorzulegen. Der Transport darf nur durch zugelassene Transportunternehmen erfolgen.**
 - **Kosten für die Sammelstelle und die Abfertigung des Exportes über die Sammelstelle trägt der Käufer.**
 - **Der Auktionsort in Kölsa ist keine Sammelstelle.**

3.4.4 Für die Übergabe der verkauften Tiere über eine Internetauktion an inländische Käufer gelten gesonderte Bedingungen die mit der Internetauktion veröffentlicht werden

3.5 Wandlung

Rückgängig gemachte Käufe, insbesondere Wandlungen (§ 462 BGB) sind dem SSZV unverzüglich anzuzeigen. In diesen Fällen werden die Kommissionsgebühren (3.1.3), sowie die von den Vertragsparteien (Käufer, Beschicker) entrichteten Gebühren (3.1.3) nicht zurückerstattet. Eventuell dem SSZV durch Wandlung entstehende Kosten usw. trägt der Beschicker.

3.6 Nacherfüllung

Nacherfüllungen für gekaufte Tiere werden nicht gewährt.

3.7 Minderung

Minderungen (§§ 437, 439 BGB) sind dem SSZV unverzüglich anzuzeigen. Für die Minderung muss ein Gutachten des zuständigen Referenten der Sächsischen Landesanstalt für Landwirtschaft und des zuständigen Schafgesundheitsdienstes der Tierseuchenkasse über den zur Minderung führenden Mangel des Zuchttieres vorliegen. Sollte es zu einer Minderung kommen, werden die Kommissionsgebühren (3.1.3) sowie die von den Vertragsparteien (Käufer, Beschicker) entrichteten Gebühren (3.1.3) nicht zurückerstattet. Eventuell dem SSZV durch Minderung entstehende Kosten usw. trägt der Beschicker.

4 Gewährschaft

4.1 Der Beschicker/Lieferant haftet bei allen verkauften Tieren für Sachmängel nach den gesetzlichen Regelungen mit einer Gewährleistungsfrist von einem Jahr. Die Einschränkung der gesetzlichen Gewährleistungsfrist lässt die Haftung für Schäden aus der Verletzung des Lebens, des Körpers oder der Gesundheit und Ansprüche für Schäden, die auf grob fahrlässigen oder vorsätzlichen Pflichtverletzungen beruhen, unberührt.

4.2 Hiervon abweichend gelten für Verkäufe an Ersteigerer/Abnehmer, die Unternehmer i. S. d. § 14 BGB sind, folgende vorrangige Bedingungen:

- a) die Gewährleistungsfrist wird auf drei Monate beschränkt.
- b) bei Deck- und Zeugungsunfähigkeit der Böcke besteht Gewährfrist von 6 Monaten durch den Beschicker/Lieferanten. Der Nachweis der Mängel muss durch tierärztliches Attest erbracht werden.
- c) Der SSZV übernimmt für die Güte und Zuchttauglichkeit der zur Versteigerung / Verkauf kommenden Tiere keinerlei Gewähr. Für äußerlich erkennbare Mängel besteht Gewährleistung nur, wenn die Mängel umgehend noch am Veranstaltungsort angezeigt werden. Der Käufer kauft „Wie besehen“.
- d) Der Beschicker haftet bei allen verkauften Tieren für alle Mängel, die nachweislich bei der Übernahme des Tieres vorhanden gewesen sind und die Eignung der Tiere zur Zucht aufheben oder erheblich mindern. Der Anspruch des Käufers erlischt, wenn dieser nicht innerhalb einer Woche nach Übernahme des Tieres dem Lieferanten den Mangel anzeigt.
- e) Die Gewähr der Richtigkeit aller Angaben in den Zuchtunterlagen obliegt dem Beschicker/Lieferanten. Der Ersteigerer/Abnehmer hat diesbezüglich Mängel durch anerkannte gentechnologische Methoden nachzuweisen.
- f) Der SSZV übernimmt keine Haftung für die Ergebnisse der Scrapie-Genotypisierung. Für die Richtigkeit der Angaben in tierärztlichen Attesten und Laboruntersuchungen ist die Gewährleistung ausgeschlossen.
- g) Bei dem Verkauf von noch nicht gelamten weiblichen Zuchttieren (Zutretter) ist eine Gewährleistung für verödete Euter, Euterfisteln oder Zitzenverschlüssen ausgeschlossen.
- h) Bei dem Verkauf von angedeckten weiblichen Zuchttieren ist eine Gewährleistung der Trächtigkeit ausgeschlossen. Festgestellte Trächtigkeit durch eine entsprechende Diagnose bezieht sich nur auf den festgestellten Trächtigkeitsstatus zum Zeitpunkt der Untersuchung, eine Gewährleistung der Trächtigkeit ist ausgeschlossen.
- i) Die Einschränkung der gesetzlichen Gewährleistungsfrist lässt die Haftung für Schäden aus der Verletzung des Lebens, des Körpers oder der Gesundheit und Ansprüche für Schäden, die auf grob fahrlässigen oder vorsätzlichen Pflichtverletzungen beruhen, unberührt.
- j) Der Beschicker/Lieferant ist zum Schadenersatz wegen Verletzung einer Pflicht – wozu auch die Pflicht der mangelfreien Lieferung gehört – nicht verpflichtet, wenn allenfalls leichte Fahrlässigkeit vorzuwerfen ist, es sei denn, der Verkäufer verletzt Leben, Körper oder Gesundheit des Käufers oder eine wesentliche Vertragspflicht, die für die Erreichung des Vertragszwecks unverzichtbar ist.

5 Schlussbestimmungen und salvatorische Klausel

5.1 Die vorstehenden Bestimmungen 1 bis 4 werden durch den Beschicker mit erfolgter Beschickung der Veranstaltung, durch den Käufer mit dem erfolgten Bieten anerkannt.

5.2 Den Anordnungen der Marktleitung ist seitens der Beschicker und der Besucher nachzukommen. Die Marktleitung ist berechtigt, Zuwiderhandelnde vom Platz zu weisen.

5.3 Für etwaige irrtümliche Angaben im Katalog übernimmt der SSZV keine Gewähr. Maßgebend sind die Angaben in der Zuchtbescheinigung.

5.4 Am Auktionsort sind nach beendeter Versteigerung Verkäufe nur mit Genehmigung der Marktleitung gestattet.

5.5 Sollten einzelne Bestimmungen oder Teilbestimmungen unwirksam sein oder werden, so wird dadurch die Wirksamkeit der übrigen Bestimmungen nicht berührt. Die unwirksame Bestimmung ist durch eine solche zu ersetzen, die dem Verkaufszweck am nächsten kommt.

6 Versicherung

6.1 Versicherte Tiere

Sämtliche zum Auftrieb kommende Tiere sind bei der **R+V Vereinigten Tierversicherung Gesellschaft a.G. (VTV), Niedersachsenring 13, 30163 Hannover** gegen Transportschäden versichert. Darüber hinaus besteht eine Tierlebensversicherung für alle verkauften Böcke.

6.2 Versicherungsgrundlagen

- allgemeine Bedingungen für die Versicherung von Schweinen, Schafen und Ziegen (AVSZ 01/95 der VTV), sofern sich aus dem folgenden Wortlaut nichts Abweichendes ergibt
- die geltenden Vorschriften für die Verladung und den Transport lebender Tiere
- die gesetzlichen Bestimmungen

6.3 Versicherungsumfang; versicherte Gefahren

6.3.1 Transportversicherung für Verkaufs- oder Schauveranstaltungen

Versichert sind der Züchter bzw. der Käufer für den Fall des Tierverlustes (Tod oder Tötung) infolge von Krankheit, Unfall oder Transportmittelunfall) gemäss § 2 A Nr.2d und e), AVSZ 01/95 der VTV während An- bzw. Abtransport oder Aufenthalt am Auktions- bzw. Ausstellungsort, sowie bei Stallverkäufen während des Transportes in den Käuferstall.

Tierverluste durch Diebstahl, Raub, Brand, Explosion, Blitzschlag und Abhandenkommen werden für den Zeitraum des Transportes und des Aufenthaltes am Auktionsort bzw. Ausstellungsort getragen, soweit dieser Schaden nicht durch Ansprüche aus anderen Versicherungsverträgen gedeckt ist.

Nur bei Veranstaltungen ist der Käufer für den Fall versichert, dass ein erstmals gekörter/bewerteter Schaf- oder Ziegenbock infolge von Krankheit oder Unfall während des Transportes oder während des Aufenthaltes am Auktionsort dauerhaft zuchtuntauglich (DZU) geworden ist.

Nicht versichert ist die dauerhafte Zuchtuntauglichkeit durch Sachverhalte, die nicht auf Krankheit oder Unfall während des Transportes oder des Aufenthaltes am Auktionsort zurückzuführen sind, bzw. vor Transportbeginn vorhanden waren.

6.3.2 Anschlussversicherung für verkaufte Zuchtböcke (für 6 Monate nach dem Verkauf):

Zusätzlich ist der Käufer für einen Zeitraum von sechs Monaten nach dem Kauf für den Fall des Tierverlustes (Tod oder Nottötung infolge Krankheit oder Unfall gemäss § 2 A Nr.1a), AVSZ 01/95 der VTV, sowie der dauerhaften Zuchtuntauglichkeit infolge Krankheit oder Unfall versichert. Der Versicherungsschutz wird dahingehend erweitert, dass verkaufte und gekörte Böcke aufgrund Befruchtungsunfähigkeit vom Käufer beanstandet werden. Nicht versichert sind Wertminderung, Produktionsausfall, Tierarztkosten und sonstige Nebenkosten. Als Nachweis gilt das Attest des Hoftierarztes. Unter Umständen muss ein Fachtierarzt hinzugezogen werden. Der Tatbestand des Nichtbefruchtens gilt dann als erfüllt, wenn weniger als 50% der gedeckten Schafe befruchtet werden.

Nicht versichert ist die dauerhafte Zuchtuntauglichkeit durch Sachverhalte, die nicht auf Krankheit oder Unfall während der Anschlussversicherung zurückzuführen sind, bzw. bereits vor dem Kauf vorhanden waren.

6.4 Beginn und Ende des Versicherungsschutzes

6.4.1 Transportversicherung

Beginn:	Auktion/Ausstellung	erfolgte Beladung
	ab Stallverkauf	erfolgte Beladung
Ende:	jeweils 5 Tage nach Ankunft im Käufer- oder Züchterstall	

Für Eliteböcke beginnt die Versicherung mit der Vorauswahl, längstens sechs Wochen vor der Verkaufsveranstaltung.

Für abgekörte Böcke oder zur Schlachtung verkaufte Tiere erlischt der Versicherungsschutz mit Ende der Auktion. Für diese Tiere ist das DZU-Risiko nicht versichert.

Bei grenzüberschreitenden Tiertransporten endet der Versicherungsschutz mit dem Verlassen der BRD.

6.4.2 Anschlussversicherung

Die Anschlussversicherung für verkaufte Zuchtböcke beginnt am 6. Tag nach der Ankunft im Käuferstall und endet 6 Monate danach 12.00 Uhr mittags.

6.5 Versicherungssumme:

Während des Abtransportes bzw. vor der Körung/Bewertung:

Schaf- und Ziegenböcke	€ 300,00
weibl. Tiere	€ 100,00

Nach der Körung/Bewertung

	Böcke	weibl. Tiere
Kl. I	€ 375,00	€ 150,00
Kl. II	€ 350,00	€ 125,00
Kl. III	€ 300,00	

Nach dem Zuschlag (Eigentumsübertragung) Steigpreis zuzügl. MwSt.

6.6 Entschädigung

Die Entschädigungsleistung beträgt: 100 % bei Tod oder Nottötung
80 % bei DZU

aus der Versicherungssumme abzüglich eines eventuellen Verwertungserlöses.

6.7 Versicherungsprämie

Steigpreis in EURO		Transport- Versicherung (%)	Anschluss Versicherung (%)	Versicherungsprämie gesamt (in % zum Steigpreis)
von	bis			
	450,00	1,00	4,00	6,37
475,00	700,00	1,00	5,00	7,64
725,00	925,00	1,00	6,00	8,91
950,00	1,150,00	1,00	7,00	10,17
1,175,00		1,00	7,50	10,82

Der Steigpreis erhöht sich um 7 % UST für die Berechnung der Versicherungssumme. In der Versicherungsprämie gesamt sind die o.g. Erhöhung um 7 % UST, die Transportversicherung, die Anschlussversicherung und 19 % Versicherungssteuer enthalten. Die Versicherungssumme wird zu 100 % durch den Käufer getragen.

6.8 Anmeldung von Schadensfällen

Im Schadensfall hat der Tierhalter umgehend einen Tierarzt hinzuzuziehen. Schadensfälle sind unverzüglich unter Angabe des Ortes der Auktion bzw. des Stallkaufes und der Katalognummer an folgende Adresse zu melden:

Sächsischer Schaf- und Ziegenzuchtverband e.V.
Ostende 5
04288 Leipzig

Tel.: 034 297 / 919 651
Fax: 034 297 / 919 665
e-mail: sszv_leipzig@sszv.de

Nach der ersten Schadensmeldung sind an den Verband zu senden:

- Kaufbescheinigung
- Zuchtbescheinigung
- Tierärztliches Attest über die Ursache des Schadensfalles
- Verwertungsbescheinigung (Abholbescheinigung TKBA oder Bescheinigung des Schlachters)

Bis zu einer Versicherungssumme (Steigpreis zuzüglich Kommissionsgebühr) von 999,00 € ist ein formloser Bericht vom Tierarzt nötig. Ab einer Versicherungssumme von 1.000,00€ muss vom Käufer eine Sektion veranlasst werden.

Die Schäden werden durch den Verband unmittelbar der **R+V Vereinigten Tierversicherung Gesellschaft a.G.(VTV), Niedersachsenring 13, 30163 Hannover** angezeigt.

Von der VTV werden dem Versicherungsnehmer (Käufer) dann entsprechend auszufüllende Unterlagen über die Schadensmeldung zugesandt.

6.9 Rechtsbeziehungen:

Grundlegend für die Versicherung der Schafe und Ziegen (Zuchttiere) ist die zwischen den Vertragspartnern Verband und der VTV getroffene Rahmenvereinbarung. Die Erhebung der Versicherungsbeiträge erfolgt über den Verband. Der Verband schliesst für Namen und Rechnung der Beschicker und Käufer die Tierversicherung mit der VTV ab. Schadensfälle werden zwischen VTV und Käufer bzw. Beschicker abgewickelt.

6.10 Abtretung

Der Versicherte tritt alle Ansprüche, die ihm aus Anlass eines Schadenfalles gegenüber Dritten erwachsen sind oder erwachsen werden, in Höhe der geleisteten Entschädigung an die VTV ab.

7 Einwilligungserklärung zur Datenspeicherung bei Auktionen

Der Käufer ist mit dem Zuschlag zum Kauf damit einverstanden, dass seine Daten vom Sächsischen Schaf- und Ziegenzuchtverband e.V. (SSZV) zum Zwecke der Rechnungserstellung und des Lastschrifteinzugs im Fall des Kaufs erhoben, verarbeitet und genutzt werden.

Er erklärt sich des Weiteren damit einverstanden, dass seine persönlichen Daten im Zusammen mit der heutigen und künftigen Veranstaltung für sämtliche Veröffentlichungen verwendet werden dürfen.

Der Käufer wird hiermit darauf hingewiesen, dass die im Rahmen der vorstehend genannten Zwecke erhobene persönlichen Daten seiner Person unter Beachtung der EU-Datenschutz-Grundverordnung (DS-GVO) erhoben, verarbeitet, genutzt und übermittelt werden.

Selbstverständlich kann der Käufer jederzeit kostenfrei Einsicht in seine Daten sowie schriftliche Auskunft darüber erhalten und selbst entscheiden, welche Daten gegebenenfalls gelöscht werden sollen. Soweit gesetzliche Vorschriften keine längeren Aufbewahrungsfristen vorsehen, werden seine Daten zehn Jahre nach der letzten Nutzung durch den SSZV gelöscht.

Der Käufer ist darauf hingewiesen worden, dass die Erhebung, Verarbeitung und Nutzung seiner Daten auf freiwilliger Basis erfolgt. Ferner, dass er sein Einverständnis ohne für ihn nachteilige Folgen verweigern bzw. jederzeit mit Wirkung für die Zukunft widerrufen kann. Im Falle des Widerrufs werden mit dem Zugang meiner Widerrufserklärung meine Daten beim SSZV gelöscht. Seine Widerrufserklärung sollte an die unter 6.8 zu findende Adresse gerichtet sein.

Zeichenerklärung

Zuchtbuchnummer VVVO DE011400050001	DE0112 DE0114 DE0115 DE0116 DE0103	VVVO-Nummer - Brandenburg VVVO-Nummer - Sachsen VVVO-Nummer - Sachsen-Anhalt VVVO-Nummer - Thüringen VVVO-Nummer - Niedersachsen
Zuchtbuchabteilung	A	Zuchtbuch-Hauptabteilung
Sonderzeichen im Namensfeld	^	Mikrosateliten angelegt
E/Z/D/V		Einling/Zwilling/Drilling/Vierling
W/B/E		Wolle/Bemuskelung/Äußere Erscheinung (Noten)
WK: I oder WK: II		Wertklasse I oder II
ARR/ARR, ARR/ARQ usw.		Scrapie Resistenz Genotypen
NN		Spider Lamb Genotyp (nur bei Suffolk)
EMF: 100/44/400		Eigenleistungsprüfung Feld
	100	Tage = Alter des Lammes bei der Wägung
	44 400	kg Lebendmasse bei der Wägung g Lebendtagszunahme
US-EMF: 30,1/7,1		Ultraschallergebnis der Eigenleistungsprüfung Feld zum Zeitpunkt der Lammwägung (100 Tage s.o.) (13. Rippe oder Mitte Lende)
	30,1 7,1	30,1 mm Muskeldurchmesser des Kotelettmuskels 7,1 mm Fettauflage mit Haut an dem Messpunkt
Fk: 3.0/3/5/5	3,0 3 5 5	Fk = Fruchtbarkeit Lebensjahre Ablammungen Lämmer geboren Lämmer aufgezogen
* / +		prämiert auf Bundes-/Landesschauen
S* / S+		Sieger auf Bundes-/Landesschauen

Darstellung der Zuchtwerte		<u>Z</u> = Relativzuchtwerte
Z 111 R 112 E 113/114/115 F116/117/118/119 M 120		
Bezeichnung der Zuchtwerte		Relativzuchtwerte
Z 111	+ 11	Gesamtzuchtwert (Summe der gewichteten Einzelzuchtwerte entsprechend der Rasse)
R 112	+ 12	Reproduktion Wurfgröße (Anzahl geborene Lämmer pro Mutterschaf und Lammung)
E 113/114/115	+ 13 + 14 + 15	Exterieur Wollqualität Bemuskelung Äußere Erscheinung
F 116/117/118/119	+ 16 + 17 + 18 + 19	Fleischleistung Tägliche Zunahme * Futterverwertung Fleischigkeit * Verfettung * * Zusammenführung der Daten aus der Feld- und der Stationsprüfung (Blending)
M 120	+20	Mütterlichkeit Säugeleistung (42-Tagegewicht der Lämmer)
Dargestellt werden die Über- und Unterlegenheit bezogen auf die geschätzte genetische Veranlagung. Bei einer besseren Futterverwertung und einer geringeren Verfettung werden die Zuchtwerte als überlegen dargestellt. Die Zuchtwerte werden mit festgelegten Sicherheiten veröffentlicht. Merkmale ohne Erfassung oder ohne ausreichende Sicherheiten werden nicht ausgewiesen.		



Für eine erfolgreiche Fütterung Ihrer Schafe und Lämmer

deuka Lämmerpellets

deuka Schaffutter

deuka Schaf- und Lammfutter

deuka Schaf- und Lammfutter Premium



- ▶ beste Zuchtergebnisse
- ▶ sehr gute Aufzuchtleistung der Mutterschafe
- ▶ beste Entwicklung der Zucht- und Mastlämmer
- ▶ schmackhafte Rezepturen



deuka Schaf- und Lämmerfutter
nährstoffreiche, gesunde Konzepte,
maßgeschneidert für Ihren Betrieb.



Ihr deuka-Beratungsdienst:

Karsten Aschhoff (Thüringen) +49170 / 9194854

Kay Herrmann (Sachsen-Anhalt) +49160 / 96663827

Ile de France

1	DE 01 16 202 49485 TH-SK A		IDF
	männlich	E	01.03.2022
WBE: 9/9/8 ARR/ARR EMF: 162/63,0/358 US-EMF: 27.6/5.1	WK: I		
DE 01 15 004 52434 SA-WE [A] Z WBE: 8/7/8 WK: I Prämie: S*, WDL* ARR/ARR EMF: 83/43,0/470		FR10571 920076 FR-VP [A] Z WBE: 8/9/8 WK: I	
		DE 01 15 004 06330 SA-WE [A] E WBE: 8/8/8 WK: I	
DE 01 16 200 94162 TH-SK [A] E WBE: 6/7/8 WK: I		DE 01 15 004 26323 SA-WE [A] Z WBE: 7/8/7 WK: I Prämie: *Ic, WS, WDL-S	
Fk: 4,2/3/4/2		DE 01 16 007 71440 TH-SK [A] Z WBE: 7/8/7 WK: I	
Züchter und Besitzer: Silvio Schulze IDF, Alexander-Puschkin-Str. 4, 07586 Bad Köstritz			
2	DE 01 16 202 49494 TH-SK A		IDF
	männlich	V	01.03.2022
WBE: 7/8/7 ARR/ARR EMF: 162/50,0/284 US-EMF: 28.7/5.1	WK: I		
DE 01 15 004 52434 SA-WE [A] Z WBE: 8/7/8 WK: I Prämie: S*, WDL* ARR/ARR EMF: 83/43,0/470		FR10571 920076 FR-VP [A] Z WBE: 8/9/8 WK: I	
		DE 01 15 004 06330 SA-WE [A] E WBE: 8/8/8 WK: I	
DE 01 16 201 55637 TH-SK [A] E WBE: 8/7/7 WK: I		DE 01 15 004 26323 SA-WE [A] Z WBE: 7/8/7 WK: I Prämie: *Ic, WS, WDL-S	
Fk: 2,1/1/4/2		DE 01 16 200 94170 TH-SK [A] Z WBE: 7/7/7 WK: I	
Züchter und Besitzer: Silvio Schulze IDF, Alexander-Puschkin-Str. 4, 07586 Bad Köstritz			
3	DE 01 16 202 49483 TH-SK A		IDF
	männlich	Z	28.02.2022
WBE: 8/9/8 ARR/ARR EMF: 163/62,0/356 US-EMF: 29.7/5.1	WK: I		
DE 01 15 004 52434 SA-WE [A] Z WBE: 8/7/8 WK: I Prämie: S*, WDL* ARR/ARR EMF: 83/43,0/470		FR10571 920076 FR-VP [A] Z WBE: 8/9/8 WK: I	
		DE 01 15 004 06330 SA-WE [A] E WBE: 8/8/8 WK: I	
DE 01 08 008 49421 BW-G [A] D WBE: 6/7/7 WK: I		DE 01 08 007 14890 BW-G Geroqui [A] Z WBE: 8/8/8 WK: I	
Fk: 4,1/3/4/4		DE 01 08 005 19574 BW-G Sarah-S1 [A] Z WBE: 7/8/8	
Züchter und Besitzer: Silvio Schulze IDF, Alexander-Puschkin-Str. 4, 07586 Bad Köstritz			

Ile de France

4	DE 01 16 202 49486 TH-SK A		IDF
<p>männlich D 28.02.2022</p> <p>WBE: 6/8/7 ARR/ARR EMF: 163/55,0/313 US-EMF: 29.5/5.1</p> <p>WK: I</p>			
<p>DE 01 15 004 52434 SA-WE [A] Z WBE: 8/7/8 WK: I Prämie: S*, WDL* ARR/ARR EMF: 83/43,0/470</p>	<p>FR10571 920076 FR-VP [A] Z WBE: 8/9/8 WK: I</p>		
	<p>DE 01 15 004 06330 SA-WE [A] E WBE: 8/8/8 WK: I</p>		
<p>DE 01 08 008 49465 BW-G [A] Z WBE: 8/8/8 WK: I</p> <p>Fk: 5,0/3/6/5</p>	<p>DE 01 08 007 80159 BW-G Alafried [A] E WBE: 7/7/8 WK: I</p>		
	<p>DE 01 08 006 18720 BW-G F 8 [A] E WBE: 8/8/8 WK: I</p>		
<p>Züchter und Besitzer: Silvio Schulze IDF, Alexander-Puschkin-Str. 4, 07586 Bad Köstritz</p>			
5	DE 01 15 005 62915 SA-WE A		IDF
<p>männlich Z 30.01.2022</p> <p>WBE: 7/8/8 ARR/ARR EMF: 72/38,8/483 US-EMF: 26.6/4.9</p> <p>WK: I</p>			
<p>FR10571 902342 FR-VP [A] Z WBE: 8/9/9 WK: I ARR/ARR</p>	<p>FR42500 171203 FR-TD</p>		
	<p>FR10571 981096 FR-VP</p>		
<p>DE 01 15 005 09965 SA-WE [A] Z WBE: 7/8/8 WK: I</p> <p>Fk: 3,0/2/4/4</p>	<p>FR42500 171019 FR-TD [A] WBE: 8/9/7 WK: I</p>		
	<p>DE 01 15 004 26298 SA-WE [A] E WBE: 7/8/7 WK: I</p>		
<p>Züchter und Besitzer: Mario Wehlitz, An der Elbe 3, 06862 Dessau-Roßlau/OT Brambach</p>			
6	DE 01 15 005 62919 SA-WE A		IDF
<p>männlich Z 28.01.2022</p> <p>WBE: 8/9/9 ARR/ARR EMF: 74/42,0/514 US-EMF: 30.0/6.2</p> <p>WK: I</p>			
<p>FR10571 902342 FR-VP [A] Z WBE: 8/9/9 WK: I ARR/ARR</p>	<p>FR42500 171203 FR-TD</p>		
	<p>FR10571 981096 FR-VP</p>		
<p>DE 01 15 004 91651 SA-WE [A] E WBE: 7/7/7 WK: I</p> <p>Fk: 4,0/3/4/2</p>	<p>1605.38 94 [A] Z WBE: 9/9/8 WK: I Prämie: S*, S+</p>		
	<p>DE 01 15 003 89683 SA-WE [A] Z WBE: 8/8/7 WK: I</p>		
<p>Züchter und Besitzer: Mario Wehlitz, An der Elbe 3, 06862 Dessau-Roßlau/OT Brambach</p>			

Ile de France

7	DE 01 15 005 62917 SA-WE A		IDF
WBE: 6/8/8 ARR/ARR EMF: 75/40,4/485 US-EMF: 26.9/5.8	männlich WK: I	Z	27.01.2022
DE 01 15 004 69970 SA-WE [A] Z WBE: 8/8/8 WK: I Prämie: Ic* ARR/ARR EMF: 67/43,0/582		1605.38 94 [A] Z WBE: 9/9/8 WK: I Prämie: S*, S+	
		DE 01 15 004 06371 SA-WE [A] E WBE: 7/7/7 WK: I	
DE 01 15 005 22324 SA-WE [A] Z WBE: 7/7/7 WK: I Fk: 2,0/1/2/1		DE 0109 9790 0054 BY-A [A] Z WBE: 7/8/8 WK: I	
		DE 01 15 004 26318 SA-WE [A] Z WBE: 7/8/7 WK: I	
Züchter und Besitzer: Mario Wehlitz, An der Elbe 3, 06862 Dessau-Roßlau/OT Brambach			
8	DE 01 15 005 62929 SA-WE A		IDF
WBE: 8/8/7 ARR/ARR EMF: 76/42,0/500 US-EMF: 30.4/6.1	männlich WK: I	Z	26.01.2022
FR10571 902342 FR-VP [A] Z WBE: 8/9/9 WK: I ARR/ARR		FR42500 171203 FR-TD	
		FR10571 981096 FR-VP	
DE 01 15 004 69918 SA-WE [A] E WBE: 8/8/8 WK: I Fk: 5,0/4/7/7		1605.38 94 [A] Z WBE: 9/9/8 WK: I Prämie: S*, S+	
		DE 01 15 003 89625 SA-WE [A] D WBE: 7/8/8 WK: I	
Züchter und Besitzer: Mario Wehlitz, An der Elbe 3, 06862 Dessau-Roßlau/OT Brambach			
9	DE 01 15 005 62914 SA-WE A		IDF
WBE: 7/7/8 ARR/ARR EMF: 83/38,0/410 US-EMF: 30.9/5.6	männlich WK: I	D	19.01.2022
FR10571 902342 FR-VP [A] Z WBE: 8/9/9 WK: I ARR/ARR		FR42500 171203 FR-TD	
		FR10571 981096 FR-VP	
DE 01 15 004 91605 SA-WE [A] D WBE: 7/8/8 WK: I Fk: 3,9/3/6/6		FR38129 2 MY 20517 FR-MY [A] E WBE: 8/9/8 WK: I	
		SA12002 028815 SA-WE [A] Z WBE: 8/8/9	
Züchter und Besitzer: Mario Wehlitz, An der Elbe 3, 06862 Dessau-Roßlau/OT Brambach			

Charollais

10		DE 01 12 104 54559 BB-W A		CHA
	männlich		E	04.05.2022
WBE: 8/7/7 ARR/ARR EMF: 103/40,0/350 US-EMF: 25.2/3.0				
DE 01 03 116 66419 WE-DN King [A] E WBE: 7/9/7 WK: I Prämie: +Ia ARR/ARR* EMF: 75/40,0/467		UK031016300874 Kingsman [A] Z WBE: 7/9/7 WK: I		
		DE 01 03 115 33823 WE-FN [A] Z WBE: 8/8/7 WK: I		
DE 01 12 104 05452 BB-W [A] Z WBE: 6/9/8 WK: I ARR/ARR Fk: 2,0/1/1/1		DE 01 01 102 04717 SH-PY WIZZARD [A] D WBE: 8/9/8 Prämie: A1B0818		
		DE 01 01 102 18960 SH-PY XIBELLE [A] Z WBE: 8/9/8 Prämie: A1B0818		
Züchter und Besitzer: Andre Wildt, Gutengermendorf 48, 16775 Löwenberger Land				
11		DE 01 12 104 54553 BB-W A		CHA
	männlich		E	20.04.2022
WBE: 8/7/7 ARR/ARR EMF: 117/48,0/363 US-EMF: 27.0/3.7				
DE 01 03 116 66419 WE-DN King [A] E WBE: 7/9/7 WK: I Prämie: +Ia ARR/ARR* EMF: 75/40,0/467		UK031016300874 Kingsman [A] Z WBE: 7/9/7 WK: I		
		DE 01 03 115 33823 WE-FN [A] Z WBE: 8/8/7 WK: I		
DE 01 12 103 37364 BB-W neu DE011210433719 [A] Z WBE: 8/9/7 WK: I ARR/ARR Fk: 5,0/4/8/7		DE 01 16 007 61988 TH-RR [A] E WBE: -/9/8 WK: I		
		DE 01 12 102 48589 BB-W [A] E WBE: 8/7/7 WK: I		
Züchter und Besitzer: Andre Wildt, Gutengermendorf 48, 16775 Löwenberger Land				
12		DE 01 12 104 54536 BB-W A		CHA
	männlich		D	12.04.2022
WBE: 7/8/7 ARR/ARR EMF: 125/37,0/264 US-EMF: 24.4/2.5				
DE 01 03 116 66419 WE-DN King [A] E WBE: 7/9/7 WK: I Prämie: +Ia ARR/ARR* EMF: 75/40,0/467		UK031016300874 Kingsman [A] Z WBE: 7/9/7 WK: I		
		DE 01 03 115 33823 WE-FN [A] Z WBE: 8/8/7 WK: I		
DE 01 01 102 18987 SH-PY XILANE [A] Z WBE: 8/8/8 Prämie: A1C0818 ARR/ARR Fk: 4,1/4/9/9		DE 01 01 101 93868 SH-AA XINDI [A] Z WBE: 7/7/7 Prämie: A1*0818		
		DE 01 01 101 87775 SH-PY WAGONA [A] E WBE: 8/8/7		
Züchter und Besitzer: Andre Wildt, Gutengermendorf 48, 16775 Löwenberger Land				

Charollais

13	DE 01 15 005 25461 SA-DS A		CHA
WBE: 8/7/8 ARR/ARR EMF: 128/56,0/398	männlich WK: I	E	25.04.2021
UK072627001381 WBE: 7/8/8 WK: I ARR/ARR	Castellau Rockafella [A] Z	UK14ZNN 09810 WBE: 8/9/8 WK: I	LOGIE DURNO Officer ET [A]
		UK-12TZ 00419	Castellau Z
DE 01 02 100 06425 VD [A] Z WBE: 7/8/8 WK: I Fk: 3,1/2/2/2		UK072076800947	16XEV00947 Z
		DE 01 02 100 04003 VD WBE: 8/8/8	ULNA [A] Z
Züchter und Besitzer: Dirk Strathausen, Jävenitzer Chaussee 10, 39638 Gardelegen			
14	DE 01 15 005 25509 SA-DS A		CHA
WBE: 7/7/7 ARR/ARR EMF: 134/47,0/321	männlich WK: I	Z	19.04.2021
UK072627001381 WBE: 7/8/8 WK: I ARR/ARR	Castellau Rockafella [A] Z	UK14ZNN 09810 WBE: 8/9/8 WK: I	LOGIE DURNO Officer ET [A]
		UK-12TZ 00419	Castellau Z
DE 01 15 004 67219 SA-DS [A] D WBE: 7/9/8 WK: I Fk: 4,1/3/5/5		UK072076800947 WBE: 7/9/9 WK: I	WERNFAWR Red Bull [A] Z
		UK014516700243 WBE: 8/8/8	12XLY00243 [A] Z
Züchter und Besitzer: Dirk Strathausen, Jävenitzer Chaussee 10, 39638 Gardelegen			
15	DE 01 15 005 25510 SA-DS A		CHA
WBE: 7/8/8 ARR/ARR EMF: 134/48,0/328	männlich WK: I	Z	19.04.2021
UK072627001381 WBE: 7/8/8 WK: I ARR/ARR	Castellau Rockafella [A] Z	UK14ZNN 09810 WBE: 8/9/8 WK: I	LOGIE DURNO Officer ET [A]
		UK-12TZ 00419	Castellau Z
DE 01 15 004 67219 SA-DS [A] D WBE: 7/9/8 WK: I Fk: 4,1/3/5/5		UK072076800947 WBE: 7/9/9 WK: I	WERNFAWR Red Bull [A] Z
		UK014516700243 WBE: 8/8/8	12XLY00243 [A] Z
Züchter und Besitzer: Dirk Strathausen, Jävenitzer Chaussee 10, 39638 Gardelegen			

Charollais

16	DE 01 15 005 25511 SA-DS A	CHA
Name: FS Harzer Landwirtschaftsfest 2022 männlich Z 18.04.2021 WBE: 8/9/9 WK: I Prämie: + ARR/ARR EMF: 135/54,0/370		
UK072627001381 WBE: 7/8/8 WK: I ARR/ARR	Castellau Rockafella [A] Z	UK14ZNN 09810 WBE: 8/9/8 WK: I <hr/> UK-12TZ 00419 Castellau Z
UK052001500630 WBE: 8/8/7 ARR/ARR Fk: 8,4/9/19/19	14KF00630 [A] Z	00001022173699 WBE: 8/8/8 <hr/> 00000000963699 UK1KF0096 [C] E
Züchter und Besitzer: Dirk Strathausen, Jävenitzer Chaussee 10, 39638 Gardelegen		
17	DE 01 15 005 25515 SA-DS A	CHA
männlich Z 12.04.2021 WBE: 7/8/7 WK: I ARR/ARR EMF: 141/52,0/340		
UK072627001381 WBE: 7/8/8 WK: I ARR/ARR	Castellau Rockafella [A] Z	UK14ZNN 09810 WBE: 8/9/8 WK: I <hr/> UK-12TZ 00419 Castellau Z
DE 01 15 004 67216 SA-DS [A] V WBE: 8/8/8 WK: I Fk: 4,1/3/6/6		UK072076800947 WBE: 7/9/9 WK: I <hr/> UK014516700366 WBE: 7/8/7 13XLY00366 [A] Z
Züchter und Besitzer: Dirk Strathausen, Jävenitzer Chaussee 10, 39638 Gardelegen		

Berrichon du Cher

18		DE 01 14 006 07689 SN-EC A		BDC
WBE: 7/8/7 ARR/ARR EMF: 165/56,5/312		männlich WK: I	E	14.05.2022
FR20029 819159	[A]	FR20029 816091	[A]	
ARR/ARR		FR20029 816006	[A]	
DE 01 14 005 35742 SN-EC	[B] Z	FR20029 819145	[A]	
Fk: 1,4/1/1/1		DE 01 14 004 44062 SN-EC	[A] Z	
		WBE: 8/8/7 WK: I		
Züchter und Besitzer: Schäferei Klaus-Peter Elstner, Ruhlander Str. 17, 01936 Schwepnitz				
19		DE 01 14 006 07690 SN-EC A		BDC
Name: alt:sn20224362 WBE: 7/8/8 ARR/ARR EMF: 165/55,5/312		männlich WK: I	Z	14.05.2022
FR20029 819159	[A]	FR20029 816091	[A]	
ARR/ARR		FR20029 816006	[A]	
DE 01 14 005 35765 SN-EC	[A] E	FR20029 816036	[A] Z	
WBE: 7/7/7 WK: I		WBE: 8/9/9 WK: I		
Fk: 2,3/1/2/2		DE 01 14 005 35879 SN-EC	Wilmar [A] E	
		WBE: 7/8/8 WK: I		
Züchter und Besitzer: Schäferei Klaus-Peter Elstner, Ruhlander Str. 17, 01936 Schwepnitz				
20		DE 01 14 006 07688 SN-EC A		BDC
WBE: 8/8/8 ARR/ARR EMF: 169/58,0/320		männlich WK: I	Z	10.05.2022
FR20029 819159	[A]	FR20029 816091	[A]	
ARR/ARR		FR20029 816006	[A]	
DE 01 14 005 35882 SN-EC	[A] Z	FR20029 816036	[A] Z	
WBE: 8/8/8 WK: I		WBE: 8/9/9 WK: I		
Fk: 3,4/2/4/4		DE 01 14 003 89464 SN-EC	[A] Z	
		WBE: 7/7/7 WK: I		
Züchter und Besitzer: Schäferei Klaus-Peter Elstner, Ruhlander Str. 17, 01936 Schwepnitz				

Berrichon du Cher

21		DE 01 14 006 07687 SN-EC A		BDC
WBE: 8/8/8 ARR/ARR EMF: 174/60,5/325	männlich WK: I	Z		05.05.2022
FR20029 819159	[A]	FR20029 816091	[A]	
ARR/ARR		FR20029 816006	[A]	
DE 01 14 004 44067 SN-EC	[A] E	FR20029 850400	[A] Z	
WBE: 8/9/9 WK: I ARR/ARR* Fk: 4,4/3/6/4		WBE: 8/8/7 WK: I		
		DE 01 14 003 45022 SN-EC	[A] Z	
		WBE: 6/8/8 WK: I		
Züchter und Besitzer: Schäferei Klaus-Peter Elstner, Ruhlander Str. 17, 01936 Schwepnitz				
22		DE 01 14 006 07686 SN-EC A		BDC
WBE: 8/8/8 ARR/ARR EMF: 179/61,0/318	männlich WK: I	Z		30.04.2022
FR20029 819159	[A]	FR20029 816091	[A]	
ARR/ARR		FR20029 816006	[A]	
DE 01 14 004 44063 SN-EC	[A] Z	FR20029 850400	[A] Z	
WBE: 8/8/8 WK: I Fk: 4,2/3/6/4		WBE: 8/8/7 WK: I		
		DE 01 14 003 45021 SN-EC	[A] Z	
		WBE: 8/8/8 WK: I		
Züchter und Besitzer: Schäferei Klaus-Peter Elstner, Ruhlander Str. 17, 01936 Schwepnitz				
23		DE 01 14 005 95444 SN-NK A		BDC
WBE: 5/8/7 ARR/ARR* EMF: 122/32,0/223	männlich WK: II Linie: 03	Z		06.03.2022
DE 01 14 004 44019 SN-EC	[A] E	FR20029840362	RM [A]	
WBE: 8/9/6 WK: II ARR/ARR Linie: 03 EMF: 208/74,0/332		DE 01 14 003 89626 SN-EC	[A] Z	
		WBE: 7/7/7 WK: I		
DE 01 03 113 66385 NDS-D	[A] Z	FR20029820001	RDC [A]	
WBE: 7/8/8 WK: I ARR/ARR* Fk: 7,0/8/13/12		DE 01 03 111 19022 NDS-D	[A] Z	
		WBE: 7/9/8 WK: I		
Züchter und Besitzer: Nils Kregefsky, Gahlenzer Straße 67, 09569 Oederan				

Berrichon du Cher

24	DE 01 14 005 95450 SN-NK A		BDC
WBE: 7/7/6 ARR/ARR EMF: 161/58,0/334 US-EMF: 31.1/4.5	männlich WK: I Linie: 04	Z	26.01.2022
FR60046 881148	RC [A] E	FR16078 362398	RD [A]
ARR/ARR Linie: 04		FR60046 840353	R [A]
DE 01 14 004 58546 SN-NK [A] E WBE: 8/7/7 WK: I ARR/ARR* Linie: 03 Fk: 3,6/3/6/4		DE 01 14 004 44019 SN-EC [A] E WBE: 8/9/6 WK: II	
		DE 01 03 113 66385 NDS-D [A] Z WBE: 7/8/8 WK: I	
Züchter und Besitzer: Nils Kregefsky, Gahlenzer Straße 67, 09569 Oederan			

Rouge de l'Ouest

25	DE 01 14 006 07683 SN-EC A	RDO
WBE: 8/8/8 ARR/ARR* EMF: 214/58,0/257	männlich WK: I	Z 26.03.2022
FR36125 019087 [A] ARR/ARR	[A]	FR53651 050353 [A] FR36125 050121 [A]
DE 01 14 004 44070 SN-EC 181597 [A] Z WBE: 7/7/7 WK: I ARR/ARR* Fk: 4,0/4/6/6	[A]	FR53517 561056 [A] FR50511 160323 [A]
Züchter und Besitzer: Schäferei Klaus-Peter Elstner, Ruhlander Str. 17, 01936 Schwepnitz		
26	DE 01 14 006 07681 SN-EC A	RDO
WBE: 7/9/8 ARR/ARR* EMF: 217/71,5/316	männlich WK: I	Z 23.03.2022
FR36125 019087 [A] ARR/ARR	[A]	FR53651 050353 [A] FR36125 050121 [A]
FR50511 160201 [A] ARR/ARR Fk: 6,2/5/11/7	[A]	FR50526 050021 [A] FR50511 114078 [A]
Züchter und Besitzer: Schäferei Klaus-Peter Elstner, Ruhlander Str. 17, 01936 Schwepnitz		
27	DE 01 14 006 07680 SN-EC A	RDO
WBE: 7/9/9 ARR/ARR* EMF: 219/62,5/272	männlich WK: I	Z 21.03.2022
FR36125 019087 [A] ARR/ARR	[A]	FR53651 050353 [A] FR36125 050121 [A]
DE 01 14 005 35531 SN-EC [A] E WBE: 8/8/8 WK: I ARR/ARR* Fk: 3,1/2/4/3	[A]	FR57006 161142 [A] E WBE: 8/9/8 WK: I DE 01 14 004 44009 SN-EC 176237 [A] Z WBE: 8/8/8 WK: I
Züchter und Besitzer: Schäferei Klaus-Peter Elstner, Ruhlander Str. 17, 01936 Schwepnitz		

Rouge de l'Ouest

28	DE 01 14 006 07679 SN-EC A	RDO
WBE: 7/8/7 ARR/ARR* EMF: 220/60,5/261	männlich WK: I	Z 20.03.2022
FR36125 019087 [A] ARR/ARR	FR53651 050353 [A] FR36125 050121 [A]	
DE 01 14 005 35529 SN-EC [A] Z WBE: 8/8/7 WK: I ARR/ARR* Fk: 3,1/2/3/2	FR57006 161142 [A] E WBE: 8/9/8 WK: I FR50511 160234 [A] Z	
Züchter und Besitzer: Schäferei Klaus-Peter Elstner, Ruhlander Str. 17, 01936 Schwepnitz		
29	DE 01 14 006 07684 SN-EC A	RDO
WBE: 7/8/8 ARR/ARR* EMF: 221/62,0/267	männlich WK: I	D 19.03.2022
FR36125 019087 [A] ARR/ARR	FR53651 050353 [A] FR36125 050121 [A]	
FR50511 160212 [A] Z ARR/ARR Fk: 6,2/6/14/9	FR53651 040082 [A] Z FR50511 180024 [A] E	
Züchter und Besitzer: Schäferei Klaus-Peter Elstner, Ruhlander Str. 17, 01936 Schwepnitz		
30	DE 01 14 006 07682 SN-EC A	RDO
WBE: 7/8/8 ARR/ARR* EMF: 222/57,0/243	männlich WK: I	Z 18.03.2022
FR36125 019087 [A] ARR/ARR	FR53651 050353 [A] FR36125 050121 [A]	
DE 01 14 005 35521 SN-EC [A] E WBE: 8/7/7 WK: I ARR/ARR* Fk: 3,0/2/4/3	FR57006 161142 [A] E WBE: 8/9/8 WK: I DE 01 14 004 44070 SN-EC 181597 [A] Z WBE: 7/7/7 WK: I	
Züchter und Besitzer: Schäferei Klaus-Peter Elstner, Ruhlander Str. 17, 01936 Schwepnitz		

Bentheimer Landschaf

32	DE 01 12 104 39105 BB-KJ A	BLS
WBE: 7/8/7 ARR/AHQ EMF: 73/25,5/308	männlich WK: I	Z 11.04.2022
DE 01 12 103 94460 BB-KJ [A] Z WBE: 8/8/8 ARR/ARQ ZW 113 R - E -/108/- F -/-/- M -	DE 01 12 102 87794 BB-HA [A] Z WBE: 7/7/7 WK: I Prämie: * Ib	DE 01 12 102 42268 BB-KJ [A] Z WBE: 7/-/7 WK: I
DE 01 12 103 41561 BB-KJ [A] Z WBE: 7/-/6 WK: II Fk: 5,2/4/7/7	DE 01 03 112 13820 WE-LU Paridos [A] Z WBE: 8/7/7 WK: I Prämie: +lh	DE 01 12 103 42070 BB-KJ [A] Z WBE: 7/-/7 WK: I
Züchter und Besitzer: Jürgen Körner, Dorfstraße 44, 14913 Borgisdorf		
33	DE 01 12 104 39106 BB-KJ A	BLS
WBE: 7/7/7 ARR/ARR EMF: 77/25,5/279	männlich WK: I	E 07.04.2022
DE 01 12 103 94460 BB-KJ [A] Z WBE: 8/8/8 ARR/ARQ ZW 113 R - E -/108/- F -/-/- M -	DE 01 12 102 87794 BB-HA [A] Z WBE: 7/7/7 WK: I Prämie: * Ib	DE 01 12 102 42268 BB-KJ [A] Z WBE: 7/-/7 WK: I
DE 01 12 103 41606 BB-KJ [B] E Fk: 5,2/1/1/1	DE 01 03 111 10490 WE-LI Linus [A] Z WBE: 8/8/8 WK: I Prämie: +le	DE 01 12 102 31026 BB-KJ [A] E WBE: 9/-/8 WK: I
Züchter und Besitzer: Jürgen Körner, Dorfstraße 44, 14913 Borgisdorf		
34	DE 01 12 104 39031 BB-KJ A	BLS
WBE: 6/7/7 ARR/ARR EMF: 95/30,0/274	männlich WK: I	E 20.03.2022
DE 01 12 103 94460 BB-KJ [A] Z WBE: 8/8/8 ARR/ARQ ZW 113 R - E -/108/- F -/-/- M -	DE 01 12 102 87794 BB-HA [A] Z WBE: 7/7/7 WK: I Prämie: * Ib	DE 01 12 102 42268 BB-KJ [A] Z WBE: 7/-/7 WK: I
DE 01 12 103 71724 BB-KJ [A] Z WBE: 8/8/8 WK: I Fk: 3,0/1/1/1	DE 01 01 102 13152 SH-BP SH-BP [A] E WBE: 8/8/7 WK: I	DE 01 12 102 42029 BB-KJ [A] Z WBE: 9/8/7 WK: I
Züchter und Besitzer: Jürgen Körner, Dorfstraße 44, 14913 Borgisdorf		

Skudde

35	DE 01 12 104 16384 BB-RH A	SKU
Name: Greenfield's WBE: 7/7/8 ARR/ARR	männlich WK: I	E 28.02.2022 wPig/Fuchs
DE 01 12 103 67413 BB-AB [A] Z WBE: 8/8/8 WK: I Prämie: S+Mr Emstal		DE 01 12 103 08476 BB-LS Mr.Emstal [A] E WBE: 7/8/8 WK: I Prämie: +Mr Emstal
ZW 103 R - E 102/105/100 F -/-/- M -		DE 01 12 102 91941 BB-LS neu DE011210209941 neu D E WBE: 8/-/7 WK: I
DE 01 12 104 68396 BB-RH 40 [A] Z WBE: 8/8/8 WK: I		DE 01 12 102 64655 BB-BM Kuhn [A] Z WBE: 7/-/8 WK: I
Fk: 4,9/1/1/1		DE 01 12 102 82437 BB-RH [C] WBE: 7/-/6 WK: II
Züchter und Besitzer: Hannes Rocher, Möllendorf 7, 15859 Storkow		
36	DE 01 12 104 16382 BB-RH A	SKU
Name: Greenfield's Helmut WBE: 8/7/8 ARR/ARR	männlich WK: I	E 05.02.2022 weiß
DE 01 12 103 67413 BB-AB [A] Z WBE: 8/8/8 WK: I Prämie: S+Mr Emstal		DE 01 12 103 08476 BB-LS Mr.Emstal [A] E WBE: 7/8/8 WK: I Prämie: +Mr Emstal
ZW 103 R - E 102/105/100 F -/-/- M -		DE 01 12 102 91941 BB-LS neu DE011210209941 neu D E WBE: 8/-/7 WK: I
DE 01 12 103 46543 BB-RH [A] Z WBE: 6/7/7 WK: I		DE 01 12 100 89620 BB-F [A] E WBE: 9/-/9 WK: I
Fk: 3,8/1/1/1		DE 01 12 102 91434 BB-NW [A] E WBE: 8/-/7 WK: I
Züchter und Besitzer: Hannes Rocher, Möllendorf 7, 15859 Storkow		
37	DE 01 12 104 16383 BB-RH A	SKU
Name: Greenfield's Dieter WBE: 8/7/7 ARR/ARR	männlich WK: I	E 05.02.2022 weiß
DE 01 12 103 67413 BB-AB [A] Z WBE: 8/8/8 WK: I Prämie: S+Mr Emstal		DE 01 12 103 08476 BB-LS Mr.Emstal [A] E WBE: 7/8/8 WK: I Prämie: +Mr Emstal
ZW 103 R - E 102/105/100 F -/-/- M -		DE 01 12 102 91941 BB-LS neu DE011210209941 neu D E WBE: 8/-/7 WK: I
DE 01 12 103 80273 BB-RH [A] E WBE: 6/8/6 WK: II		DE 01 12 102 36709 BB-PU [A] Z WBE: 8/8/7 WK: I
Fk: 2,0/1/1/1		DE 01 12 102 91429 BB-NW [C] E WBE: 7/-/7 WK: I
Züchter und Besitzer: Hannes Rocher, Möllendorf 7, 15859 Storkow		

Dorperschaf

38	DE 01 15 005 40613 SA-E A	DOS
männlich WBE: -/8/8 ARR/ARR EMF: 138/44,0/283 US-EMF: 32.9/5.7 ZW 99 R - E -/113/112	E WK: I F 90/-/96/84 M -	30.05.2021
DE 01 15 004 65945 SA-E [A] Z WBE: 8/9/8 WK: I ARR/ARR EMF: 161/37,5/208 ZW 88 R 95 E -/106/106 F 80/97/88/93 M 90	DE 01 13 002 29143 MV-SP SP Faun [A] Z WBE: -/8/8 WK: I Prämie: +	
	DE 01 14 003 60896 SN-HB [A] D WBE: 8/8/9 WK: I	
DE 01 15 004 20685 SA-E [A] E WBE: 8/9/7 WK: I Fk: 5,0/6/9/9	DE 01 07 102 32040 RP-EN ^ 68 [A] Z WBE: -/9/8 WK: I Prämie: I c Haus Düsse	
	DE 01 15 004 20647 SA-E [A] E WBE: 9/9/9 WK: I	
Züchter und Besitzer: Bernd und Grit Ehrenberg, Thomas-Müntzer-Str. 8, 06317 Seegebiet Mansf. Land/OT Lüttchendorf		
39	DE 01 15 005 14347 SA-E A	DOS
männlich WBE: -/8/7 ARR/ARR	Z WK: I	27.04.2021
DE 01 15 004 65945 SA-E [A] Z WBE: 8/9/8 WK: I ARR/ARR EMF: 161/37,5/208 ZW 88 R 95 E -/106/106 F 80/97/88/93 M 90	DE 01 13 002 29143 MV-SP SP Faun [A] Z WBE: -/8/8 WK: I Prämie: +	
	DE 01 14 003 60896 SN-HB [A] D WBE: 8/8/9 WK: I	
DE 01 15 004 20646 SA-E [A] Z WBE: 7/7/7 WK: I Fk: 6,2/8/13/13	DE 01 13 002 29143 MV-SP SP Faun [A] Z WBE: -/8/8 WK: I Prämie: +	
	DE 01 14 003 60896 SN-HB [A] D WBE: 8/8/9 WK: I	
Züchter und Besitzer: Bernd und Grit Ehrenberg, Thomas-Müntzer-Str. 8, 06317 Seegebiet Mansf. Land/OT Lüttchendorf		
40	DE 01 15 005 14317 SA-E A	DOS
Name: GenoNr. 1121 WBE: -/8/8 ARR/ARR EMF: 132/39,6/258 US-EMF: 32.6/6.4 ZW 89 R - E -/-/	männlich WK: I F 95/-/93/93 M -	Z 14.10.2020
DE 01 15 004 65945 SA-E [A] Z WBE: 8/9/8 WK: I ARR/ARR EMF: 161/37,5/208 ZW 88 R 95 E -/106/106 F 80/97/88/93 M 90	DE 01 13 002 29143 MV-SP SP Faun [A] Z WBE: -/8/8 WK: I Prämie: +	
	DE 01 14 003 60896 SN-HB [A] D WBE: 8/8/9 WK: I	
DE 01 15 004 65931 SA-E [A] Z WBE: 9/8/8 WK: I Fk: 4,1/5/9/9	DE 01 15 004 40384 SA-GA [A] E WBE: 8/7/7 WK: I	
	DE 01 15 003 89558 SA-GS [C] E WBE: 9/8/8 WK: I	
Züchter und Besitzer: Bernd und Grit Ehrenberg, Thomas-Müntzer-Str. 8, 06317 Seegebiet Mansf. Land/OT Lüttchendorf		

NEU. IMPULSIV.

 **horizont**

hotshock® AN490

OUTPUT: 4,9 J
NETZE: 14 x 50 m

ECO POWER

Stromsparschaltung passt
Stromverbrauch dem
Zaunzustand an

Spannungsanzeige

6-stufige LED-Anzeige
zur Kontrolle der Zaun-
spannung

System Control

(Argutektor) -Anzeige
beim höherem Strom-
verbrauch



3 JAHRE
GARANTIE

Art.Nr.: 10813

Energy Control

Anzeige der Batterie-/
Akkuleistung

Tiefenlade- abschaltung

Schont effektiv den Akku

Zwei Zaunausgänge



SEIT 1985 IHR ZUVERLÄSSIGER PARTNER!

***Wir kaufen Schafe, Lämmer und
Ziegen aller Gewichtsklassen,
auch Magerlämmer und ganze
Herden***

Geschäftsinhaber: Hasan Topal

Postanschrift: Kolonatstraße. 30, 48455 Bad Bentheim

Firmenanschrift: Liebigstraße. 1a, 48455 Bad Bentheim

EU-Sammelstellen Nr: DE-034560010260

Telefon: 0 59 22 / 2807

Mobil: 0172 / 53 26 372

E-Mail: viehhandel-topal@outlook.com

Homepage: <https://viehhandel-topal.wixsite.com/website>

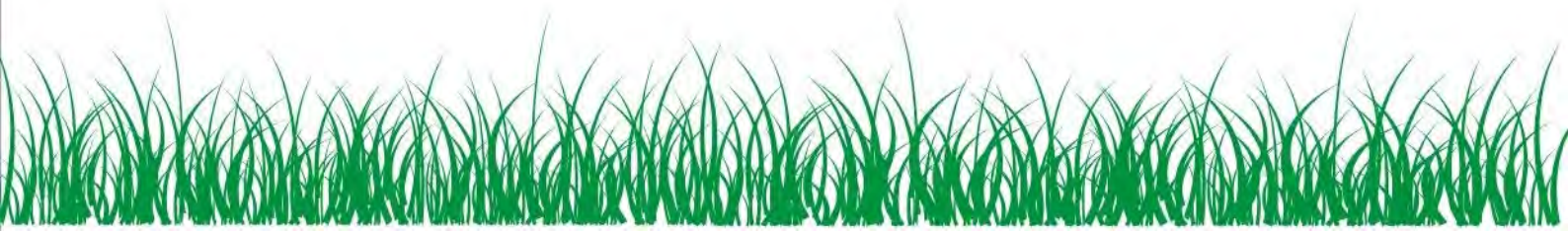

KAWO



KAWO Phoskana Schaf 50
Mineralfutter, das die Wolle zum Glänzen bringt!

- ✓ für Schafrassen mit gefärbter Wolle
- ✓ vitaminisiert für Vitalität, Gesunderhaltung, Fruchtbarkeit und Robustheit
- ✓ auch mit Kupfer erhältlich bei Haltung auf kupferarmen Standorten und Grundfuttergabe

www.kawo.de Wir beraten Sie gern: +49 5121 – 7619-250

Blattin® Leckmassen und Mineralfuttermittel für Schafe sorgen für eine sichere Versorgung

Blattin® Leckmassen

Sorgen für eine einfache, aber sichere Versorgung in jeder Lebens- und Leistungsphase der Schafe. Sie sind schmackhaft, wodurch eine optimale Aufnahme und Versorgung mit Mengen- und Spurenelementen gewährleistet wird. Wetterfest und stabil für Stall und Weide. Erhältlich als 10 kg Schale und 20 kg Eimer.

Blattin® LM Schafe* eignet sich für konventionell wirtschaftende Betriebe und **Blattin® LM Schafe Ö*** für den Einsatz in der ökologischen Schafhaltung.

Blattimin® Mineralfuttermittel

Zeichnen sich durch eine besondere Schmackhaftigkeit aus und werden gern gefressen. Eine hochwertige Vitamin- und Spurenelementausstattung – besonders Selen – sichert die Versorgung in jedem Leistungsbereich. Das Produkt **Blattimin® R 12 ADE** für Schafe ist für konventionell wirtschaftende Betriebe geeignet.

Blattimin® Schafe Ö* eignet sich für den Einsatz in der ökologischen Schafhaltung. Beide Produkte sind im 25 kg Sack erhältlich.



Blattin®
Von Profis. Für Profis.

DAS ENERGIEREICHE
FUTTER ZUM LECKEN

Crystalyx



EXTRA ENERGY

FÜR SCHAFE, ZIEGEN UND GATTERWILD.

Steigert die Mikrobenaktivität im Pansen.

www.crystalyx.info

Viehhandlung Dirk Limpert

**Engelsbergstraße 6
D – 36142 Tann/Rhön
Telefon: 06682/8109
Fax: 06682/10075
Mobil: 0176 / 87860996
E-Mail: ramona-limpert@web.de**



**An -und Verkauf von
Schafen, Lämmern &
Kühen, Rindern und Bullen**

Schafstalleinrichtung & Zubehör

Rundballenraufe mit Dach
für Ballen bis 1,65m



Futterautomat für
Lämmer mit Schlupf



Doppelraufe aus Holz in
verschiedenen Längen



weitere Holzraufen & Hürden verfügbar

Futtertischgang 3,00m-Elemente



Futtertischgang freistehend mit seitlichen Futtertischhorden
individuelle Breiten & Längen möglich

Fang.-Fressgitter für Ziegen & Schafe



auch als Melkstand mit Kaskadenprinzip
Fertigung per laufender Meter nach ihren Wünschen
individuell bei Tierabstand und Halsweite



Schafzubehör

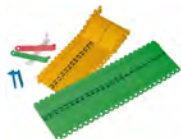

Köhler Wolldünger



Vertrieb von Wolldünger
Lohnpelletieren
Wollankauf

Weidezaungeräte



sehr Leistungsstark von:
AKO – Gallagher – Horizont

Großes Netzsortiment



Wolfsnetze
Euro-Netze
Horizont-Netze
Von 90cm bis 145cm Höhe



agro
soft



SchafPC

Landwirtschaft mit System.

Das ist Herdenmanagement für Schaf- und Ziegenhalter! Aus der Praxis. Für die Praxis.

Vorteile auf einen Blick:

- ◇ große Schaltflächen (optimal für Touch-Bedienung)
- ◇ CC-konforme Dokumentation und Weidetagebuch
- ◇ alle Auswertungen auf einen Klick
- ◇ diverse Sortier- und Filtermöglichkeiten
- ◇ Vermeidung von Lesefehlern durch Readertechnik

Technikanbindung:

- ◇ Anbindung von Readern verschiedener Hersteller
- ◇ direkte Kopplung zu Waagen oder Importmöglichkeiten
- ◇ Steuerung von Selektionstoren
- ◇ Erfassungsmöglichkeiten auf bestimmten Readern
- ◇ Übergabe von Tierdaten zum Reader

Für jede Betriebsausrichtung:

- ◇ Technikanbindung zu Readern, Waagen und Selektionstoren
- ◇ OVICAP-Schnittstelle
- ◇ erweiterte Erfassungsmöglichkeiten für Zuchtbetriebe
- ◇ Import und Auswertung von Milchleistungsdaten



www.dsp-agrosoft.de

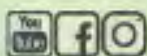

Davon profitieren Sie:

- + Service & Beratung vor Ort
- + Hotline & Support
- + Stetige Weiterentwicklung der Software
- + Langjährige Erfahrung im Herdenmanagement

Ihre Ansprechpartner vor Ort:
Anne Pawolski / Dr. Nicole Hessel /
Kevin Dahlke / Maximilian Bley
Mail: vertrieb@dsp-agrosoft.de
Tel. + 49 (0) 33 23 38 10

Texel

41		DE 01 14 006 16286 SN-HM A		TEX
weiblich		Z		27.02.2022
WBE: 8/8/8 ARR/ARR* EMF: 89/32,0/315 US-EMF: 27.5/4.0		WK: I ZW 102 R - E -/-/ - F 108/-/103/92 M -		
DE 01 07 102 94733 RP-H ^ Janik [A] Z WBE: 7/8/8 ARR/ARR G/G EMF: 109/53,0/450 ZW 105 R 98 E 94/108/113 F 104/-/98/94 M -		DE 0109 9131 0137 BY-MM ^Jupiter [A] Z WBE: 7/8/7 WK: I Prämie: I c Haus Düsse		
		DE 01 07 102 34287 RP-H [A] Z WBE: 8/8/8		
DE 01 14 004 57081 SN-HM 185675 [A] Z WBE: 8/8/7 WK: I ARR/ARR Fk: 4,0/3/5/5		DE 01 03 113 10512 STD-RJ Walter [A] Z WBE: 7/8/7 WK: I Prämie: +, I c		
		DE 01 14 002 46623 SN-HM 140932 [A] E WBE: 7/7/7 WK: I		
Züchter und Besitzer: Christiane und Holger Müller, Str. der Freundschaft Nr. 4, 08491 Netzschkau				
42		DE 01 14 006 16251 SN-HM A		TEX
männlich		Z		10.02.2022
WBE: 7/8/8 ARR/ARR* EMF: 106/38,5/325 US-EMF: 28.1/2.7		WK: I ZW 106 R - E -/-/ - F 108/-/102/100 M -		
DE 01 07 102 94733 RP-H ^ Janik [A] Z WBE: 7/8/8 ARR/ARR G/G EMF: 109/53,0/450 ZW 105 R 98 E 94/108/113 F 104/-/98/94 M -		DE 0109 9131 0137 BY-MM ^Jupiter [A] Z WBE: 7/8/7 WK: I Prämie: I c Haus Düsse		
		DE 01 07 102 34287 RP-H [A] Z WBE: 8/8/8		
DE 01 14 004 57098 SN-HM [A] Z WBE: 8/8/8 WK: I ARR/ARR* Fk: 4,0/3/5/5		DE 01 03 113 10512 STD-RJ Walter [A] Z WBE: 7/8/7 WK: I Prämie: +, I c		
		DE 01 14 004 03335 SN-HM 164379 [A] Z WBE: 6/8/7 WK: I		
Züchter und Besitzer: Christiane und Holger Müller, Str. der Freundschaft Nr. 4, 08491 Netzschkau				
43		DE 01 14 006 16266 SN-HM A		TEX
männlich		Z		07.02.2022
WBE: 8/8/7 ARR/ARR EMF: 109/44,0/367 US-EMF: 30.0/4.0		WK: I ZW 114 R - E -/-/ - F 117/-/111/95 M -		
DE 01 07 102 94733 RP-H ^ Janik [A] Z WBE: 7/8/8 ARR/ARR G/G EMF: 109/53,0/450 ZW 105 R 98 E 94/108/113 F 104/-/98/94 M -		DE 0109 9131 0137 BY-MM ^Jupiter [A] Z WBE: 7/8/7 WK: I Prämie: I c Haus Düsse		
		DE 01 07 102 34287 RP-H [A] Z WBE: 8/8/8		
DE 01 14 004 57079 SN-HM 185661 [A] E WBE: 8/8/8 WK: I ARR/ARR Fk: 4,0/3/5/5		DE 01 03 113 10512 STD-RJ Walter [A] Z WBE: 7/8/7 WK: I Prämie: +, I c		
		DE 01 14 004 03333 SN-HM 164392 [A] Z WBE: 8/8/8 WK: I		
Züchter und Besitzer: Christiane und Holger Müller, Str. der Freundschaft Nr. 4, 08491 Netzschkau				

Schwarzköpfiges Fleischschaf

44	DE 01 12 104 41940 BB-KK A	SKF				
<p style="text-align: right;">männlich E 10.05.2022</p> <p>WBE: 8/8/9 WK: I</p> <p>ARR/ARR</p> <p>EMF: 100/49,5/445</p> <p>US-EMF: 31.4/4.6</p> <p>ZW 136 R - E 116/119/123 F 117/-/123/94 M -</p>						
<table style="width: 100%; border-collapse: collapse;"> <tr> <td style="width: 50%; border-right: 1px solid black; padding: 2px;"> DE 01 16 201 66145 TH-FM [A] Z WBE: 9/9/9 WK: I Prämie: Ia* ARR/ARR EMF: 130/62,0/446 ZW 151 R - E 117/119/117 F 128/109/131/114 M - </td> <td style="width: 50%; padding: 2px;"> DE 01 07 102 91731 RP-AZ [A] Z WBE: 8/9/8 WK: I </td> </tr> <tr> <td style="border-right: 1px solid black; padding: 2px;"></td> <td style="padding: 2px;"> DE 01 16 006 32594 TH-FM [A] Z WBE: 8/9/9 WK: I </td> </tr> </table>			DE 01 16 201 66145 TH-FM [A] Z WBE: 9/9/9 WK: I Prämie: Ia* ARR/ARR EMF: 130/62,0/446 ZW 151 R - E 117/119/117 F 128/109/131/114 M -	DE 01 07 102 91731 RP-AZ [A] Z WBE: 8/9/8 WK: I		DE 01 16 006 32594 TH-FM [A] Z WBE: 8/9/9 WK: I
DE 01 16 201 66145 TH-FM [A] Z WBE: 9/9/9 WK: I Prämie: Ia* ARR/ARR EMF: 130/62,0/446 ZW 151 R - E 117/119/117 F 128/109/131/114 M -	DE 01 07 102 91731 RP-AZ [A] Z WBE: 8/9/8 WK: I					
	DE 01 16 006 32594 TH-FM [A] Z WBE: 8/9/9 WK: I					
<table style="width: 100%; border-collapse: collapse;"> <tr> <td style="width: 50%; border-right: 1px solid black; padding: 2px;"> DE 01 12 102 99876 BB-KK [A] D WBE: 7/8/9 WK: I ARR/ARR Fk: 6,1/6/12/12 </td> <td style="width: 50%; padding: 2px;"> DE 01 03 111 13103 NDS-N Ralf [A] Z WBE: 8/8/8 WK: I Prämie: * </td> </tr> <tr> <td style="border-right: 1px solid black; padding: 2px;"></td> <td style="padding: 2px;"> DE 01 12 102 18831 BB-KK [A] Z WBE: 8/7/7 WK: I </td> </tr> </table>			DE 01 12 102 99876 BB-KK [A] D WBE: 7/8/9 WK: I ARR/ARR Fk: 6,1/6/12/12	DE 01 03 111 13103 NDS-N Ralf [A] Z WBE: 8/8/8 WK: I Prämie: *		DE 01 12 102 18831 BB-KK [A] Z WBE: 8/7/7 WK: I
DE 01 12 102 99876 BB-KK [A] D WBE: 7/8/9 WK: I ARR/ARR Fk: 6,1/6/12/12	DE 01 03 111 13103 NDS-N Ralf [A] Z WBE: 8/8/8 WK: I Prämie: *					
	DE 01 12 102 18831 BB-KK [A] Z WBE: 8/7/7 WK: I					
<p>Züchter und Besitzer: Knut Kucznik, Schäferweg 1, 15345 Altlandsberg</p>						
45	DE 01 14 006 00628 SN-MP A	SKF				
<p style="text-align: right;">männlich Z 22.02.2022</p> <p>WBE: 7/8/8 WK: I</p> <p>ARR/ARQ</p> <p>EMF: 42/23,0/452</p> <p>ZW 112 R - E 95/109/110 F 99/-/100/112 M -</p>						
<table style="width: 100%; border-collapse: collapse;"> <tr> <td style="width: 50%; border-right: 1px solid black; padding: 2px;"> DE 01 13 002 64158 MV-KH [A] E WBE: 9/9/8 WK: I ARR/ARR EMF: 209/94,0/426 ZW 132 R 106 E 108/116/115 F 93/117/87/149 M - </td> <td style="width: 50%; padding: 2px;"> DE 01 05 106 26107 NW-SH [A] Z WBE: 8/8/8 WK: I Prämie: + </td> </tr> <tr> <td style="border-right: 1px solid black; padding: 2px;"></td> <td style="padding: 2px;"> DE 01 13 002 38942 MV-KH [A] Z WBE: 8/9/8 WK: I </td> </tr> </table>			DE 01 13 002 64158 MV-KH [A] E WBE: 9/9/8 WK: I ARR/ARR EMF: 209/94,0/426 ZW 132 R 106 E 108/116/115 F 93/117/87/149 M -	DE 01 05 106 26107 NW-SH [A] Z WBE: 8/8/8 WK: I Prämie: +		DE 01 13 002 38942 MV-KH [A] Z WBE: 8/9/8 WK: I
DE 01 13 002 64158 MV-KH [A] E WBE: 9/9/8 WK: I ARR/ARR EMF: 209/94,0/426 ZW 132 R 106 E 108/116/115 F 93/117/87/149 M -	DE 01 05 106 26107 NW-SH [A] Z WBE: 8/8/8 WK: I Prämie: +					
	DE 01 13 002 38942 MV-KH [A] Z WBE: 8/9/8 WK: I					
<table style="width: 100%; border-collapse: collapse;"> <tr> <td style="width: 50%; border-right: 1px solid black; padding: 2px;"> DE 01 14 005 41338 SN-MP [A] E WBE: 8/7/7 WK: I Fk: 2,8/2/3/3 </td> <td style="width: 50%; padding: 2px;"> DE 01 15 004 50179 SA-ID ^ [A] Z WBE: 7/8/7 WK: I Prämie: Ic* </td> </tr> <tr> <td style="border-right: 1px solid black; padding: 2px;"></td> <td style="padding: 2px;"> DE 01 14 005 90021 SN-KÖ [A] D WBE: 6/7/6 WK: II </td> </tr> </table>			DE 01 14 005 41338 SN-MP [A] E WBE: 8/7/7 WK: I Fk: 2,8/2/3/3	DE 01 15 004 50179 SA-ID ^ [A] Z WBE: 7/8/7 WK: I Prämie: Ic*		DE 01 14 005 90021 SN-KÖ [A] D WBE: 6/7/6 WK: II
DE 01 14 005 41338 SN-MP [A] E WBE: 8/7/7 WK: I Fk: 2,8/2/3/3	DE 01 15 004 50179 SA-ID ^ [A] Z WBE: 7/8/7 WK: I Prämie: Ic*					
	DE 01 14 005 90021 SN-KÖ [A] D WBE: 6/7/6 WK: II					
<p>Züchter und Besitzer: Marcel Pohle, Bahnhofstr. 6, 04880 Dommitzsch</p>						
46	DE 01 14 006 12553 SN-KÖ A	SKF				
<p style="text-align: right;">männlich Z 26.01.2022</p> <p>WBE: 8/8/8 WK: I</p> <p>ARR/ARR</p> <p>EMF: 125/68,0/512</p> <p>US-EMF: 30.2/6.7</p> <p>ZW 143 R - E 118/115/123 F 130/-/116/107 M -</p>						
<table style="width: 100%; border-collapse: collapse;"> <tr> <td style="width: 50%; border-right: 1px solid black; padding: 2px;"> DE 01 12 104 02721 BB-LV [A] E WBE: 7/8/8 ARR/ARR EMF: 89/53,0/539 ZW 133 R - E 116/108/113 F 130/-/125/93 M - </td> <td style="width: 50%; padding: 2px;"> DE 01 13 002 59475 MV-KS ^ [A] E WBE: 8/8/8 WK: I </td> </tr> <tr> <td style="border-right: 1px solid black; padding: 2px;"></td> <td style="padding: 2px;"> DE 01 12 102 86020 BB-LV [A] Z WBE: 8/8/8 WK: I </td> </tr> </table>			DE 01 12 104 02721 BB-LV [A] E WBE: 7/8/8 ARR/ARR EMF: 89/53,0/539 ZW 133 R - E 116/108/113 F 130/-/125/93 M -	DE 01 13 002 59475 MV-KS ^ [A] E WBE: 8/8/8 WK: I		DE 01 12 102 86020 BB-LV [A] Z WBE: 8/8/8 WK: I
DE 01 12 104 02721 BB-LV [A] E WBE: 7/8/8 ARR/ARR EMF: 89/53,0/539 ZW 133 R - E 116/108/113 F 130/-/125/93 M -	DE 01 13 002 59475 MV-KS ^ [A] E WBE: 8/8/8 WK: I					
	DE 01 12 102 86020 BB-LV [A] Z WBE: 8/8/8 WK: I					
<table style="width: 100%; border-collapse: collapse;"> <tr> <td style="width: 50%; border-right: 1px solid black; padding: 2px;"> DE 01 14 003 79461 SN-KÖ [A] E WBE: 8/9/9 WK: I Fk: 7,0/5/9/9 </td> <td style="width: 50%; padding: 2px;"> 0924904 40 BY-HM [A] Z WBE: 7/9/8 WK: I Prämie: * </td> </tr> <tr> <td style="border-right: 1px solid black; padding: 2px;"></td> <td style="padding: 2px;"> DE 01 14 002 42056 SN-KÖ [A] Z WBE: 8/8/8 WK: I </td> </tr> </table>			DE 01 14 003 79461 SN-KÖ [A] E WBE: 8/9/9 WK: I Fk: 7,0/5/9/9	0924904 40 BY-HM [A] Z WBE: 7/9/8 WK: I Prämie: *		DE 01 14 002 42056 SN-KÖ [A] Z WBE: 8/8/8 WK: I
DE 01 14 003 79461 SN-KÖ [A] E WBE: 8/9/9 WK: I Fk: 7,0/5/9/9	0924904 40 BY-HM [A] Z WBE: 7/9/8 WK: I Prämie: *					
	DE 01 14 002 42056 SN-KÖ [A] Z WBE: 8/8/8 WK: I					
<p>Züchter und Besitzer: LVG Köllitsch, Am Park 3, 04886 Köllitsch</p>						

Schwarzköpfiges Fleischschaf

47	DE 01 15 005 62918 SA-WE A	SKF				
<p style="text-align: right;">männlich Z 22.01.2022</p> <p>WBE: 8/8/8 WK: I</p> <p>ARR/ARR</p> <p>EMF: 80/42,8/485</p> <p>ZW 116 R - E 105/104/105 F 116/-/- M -</p>						
<table style="width: 100%; border-collapse: collapse;"> <tr> <td style="width: 50%; border-right: 1px solid black; padding: 2px;"> DE 01 06 105 04286 HE-ST ^ [A] Z WBE: 8/9/8 WK: I Prämie: *Ib ARR/ARR EMF: 94/49,8/487 ZW 118 R - E 103/108/100 F 112/118/124/86 M - </td> <td style="width: 50%; padding: 2px;"> DE 01 13 002 20305 MV-KS [A] Z WBE: 8/9/8 WK: I </td> </tr> <tr> <td style="border-right: 1px solid black; padding: 2px;"></td> <td style="padding: 2px;"> DE 01 06 102 80482 HE-ST [A] Z WBE: 7/8/7 WK: I </td> </tr> </table>			DE 01 06 105 04286 HE-ST ^ [A] Z WBE: 8/9/8 WK: I Prämie: *Ib ARR/ARR EMF: 94/49,8/487 ZW 118 R - E 103/108/100 F 112/118/124/86 M -	DE 01 13 002 20305 MV-KS [A] Z WBE: 8/9/8 WK: I		DE 01 06 102 80482 HE-ST [A] Z WBE: 7/8/7 WK: I
DE 01 06 105 04286 HE-ST ^ [A] Z WBE: 8/9/8 WK: I Prämie: *Ib ARR/ARR EMF: 94/49,8/487 ZW 118 R - E 103/108/100 F 112/118/124/86 M -	DE 01 13 002 20305 MV-KS [A] Z WBE: 8/9/8 WK: I					
	DE 01 06 102 80482 HE-ST [A] Z WBE: 7/8/7 WK: I					
<table style="width: 100%; border-collapse: collapse;"> <tr> <td style="width: 50%; border-right: 1px solid black; padding: 2px;"> DE 01 15 004 69913 SA-WE [A] Z WBE: 8/7/8 WK: I Fk: 5,0/4/6/6 </td> <td style="width: 50%; padding: 2px;"> DE 01 12 102 82173 BB-KK [A] V WBE: 8/8/8 WK: I Prämie: * I_h </td> </tr> <tr> <td style="border-right: 1px solid black; padding: 2px;"></td> <td style="padding: 2px;"> DE 01 15 004 06336 SA-WE [A] E WBE: 6/7/7 WK: I </td> </tr> </table>			DE 01 15 004 69913 SA-WE [A] Z WBE: 8/7/8 WK: I Fk: 5,0/4/6/6	DE 01 12 102 82173 BB-KK [A] V WBE: 8/8/8 WK: I Prämie: * I _h		DE 01 15 004 06336 SA-WE [A] E WBE: 6/7/7 WK: I
DE 01 15 004 69913 SA-WE [A] Z WBE: 8/7/8 WK: I Fk: 5,0/4/6/6	DE 01 12 102 82173 BB-KK [A] V WBE: 8/8/8 WK: I Prämie: * I _h					
	DE 01 15 004 06336 SA-WE [A] E WBE: 6/7/7 WK: I					
Züchter und Besitzer: Mario Wehlitz, An der Elbe 3, 06862 Dessau-Roßlau/OT Brambach						
48	DE 01 14 006 00629 SN-MP A	SKF				
<p style="text-align: right;">männlich Z 19.01.2022</p> <p>WBE: 8/8/7 WK: I</p> <p>ARR/ARR</p> <p>EMF: 76/30,5/349</p> <p>US-EMF: 24.6/3.7</p> <p>ZW 98 R - E 100/106/99 F 94/-/106/91 M -</p>						
<table style="width: 100%; border-collapse: collapse;"> <tr> <td style="width: 50%; border-right: 1px solid black; padding: 2px;"> DE 01 13 002 64158 MV-KH [A] E WBE: 9/9/8 WK: I ARR/ARR EMF: 209/94,0/426 ZW 132 R 106 E 108/116/115 F 93/117/87/149 M - </td> <td style="width: 50%; padding: 2px;"> DE 01 05 106 26107 NW-SH [A] Z WBE: 8/8/8 WK: I Prämie: + </td> </tr> <tr> <td style="border-right: 1px solid black; padding: 2px;"></td> <td style="padding: 2px;"> DE 01 13 002 38942 MV-KH [A] Z WBE: 8/9/8 WK: I </td> </tr> </table>			DE 01 13 002 64158 MV-KH [A] E WBE: 9/9/8 WK: I ARR/ARR EMF: 209/94,0/426 ZW 132 R 106 E 108/116/115 F 93/117/87/149 M -	DE 01 05 106 26107 NW-SH [A] Z WBE: 8/8/8 WK: I Prämie: +		DE 01 13 002 38942 MV-KH [A] Z WBE: 8/9/8 WK: I
DE 01 13 002 64158 MV-KH [A] E WBE: 9/9/8 WK: I ARR/ARR EMF: 209/94,0/426 ZW 132 R 106 E 108/116/115 F 93/117/87/149 M -	DE 01 05 106 26107 NW-SH [A] Z WBE: 8/8/8 WK: I Prämie: +					
	DE 01 13 002 38942 MV-KH [A] Z WBE: 8/9/8 WK: I					
<table style="width: 100%; border-collapse: collapse;"> <tr> <td style="width: 50%; border-right: 1px solid black; padding: 2px;"> DE 01 14 005 90144 SN-KÖ [A] E WBE: 7/7/7 WK: I Fk: 3,9/3/5/5 </td> <td style="width: 50%; padding: 2px;"> DE 01 12 102 39480 BB-KK [A] Z WBE: 7/8/8 WK: I Prämie: Id* </td> </tr> <tr> <td style="border-right: 1px solid black; padding: 2px;"></td> <td style="padding: 2px;"> DE 01 14 004 10931 SN-KÖ [A] E WBE: 8/7/7 WK: I </td> </tr> </table>			DE 01 14 005 90144 SN-KÖ [A] E WBE: 7/7/7 WK: I Fk: 3,9/3/5/5	DE 01 12 102 39480 BB-KK [A] Z WBE: 7/8/8 WK: I Prämie: Id*		DE 01 14 004 10931 SN-KÖ [A] E WBE: 8/7/7 WK: I
DE 01 14 005 90144 SN-KÖ [A] E WBE: 7/7/7 WK: I Fk: 3,9/3/5/5	DE 01 12 102 39480 BB-KK [A] Z WBE: 7/8/8 WK: I Prämie: Id*					
	DE 01 14 004 10931 SN-KÖ [A] E WBE: 8/7/7 WK: I					
Züchter und Besitzer: Marcel Pohle, Bahnhofstr. 6, 04880 Dommitzsch						
49	DE 01 14 006 12449 SN-KÖ A	SKF				
<p style="text-align: right;">männlich E 14.01.2022</p> <p>WBE: 7/8/7 WK: I</p> <p>ARR/ARR</p> <p>EMF: 87/47,0/483</p> <p>US-EMF: 27.7/4.7</p> <p>ZW 127 R - E 106/106/105 F 127/-/121/99 M -</p>						
<table style="width: 100%; border-collapse: collapse;"> <tr> <td style="width: 50%; border-right: 1px solid black; padding: 2px;"> DE 01 12 104 02721 BB-LV [A] E WBE: 7/8/8 ARR/ARR EMF: 89/53,0/539 ZW 133 R - E 116/108/113 F 130/-/125/93 M - </td> <td style="width: 50%; padding: 2px;"> DE 01 13 002 59475 MV-KS ^ [A] E WBE: 8/8/8 WK: I </td> </tr> <tr> <td style="border-right: 1px solid black; padding: 2px;"></td> <td style="padding: 2px;"> DE 01 12 102 86020 BB-LV [A] Z WBE: 8/8/8 WK: I </td> </tr> </table>			DE 01 12 104 02721 BB-LV [A] E WBE: 7/8/8 ARR/ARR EMF: 89/53,0/539 ZW 133 R - E 116/108/113 F 130/-/125/93 M -	DE 01 13 002 59475 MV-KS ^ [A] E WBE: 8/8/8 WK: I		DE 01 12 102 86020 BB-LV [A] Z WBE: 8/8/8 WK: I
DE 01 12 104 02721 BB-LV [A] E WBE: 7/8/8 ARR/ARR EMF: 89/53,0/539 ZW 133 R - E 116/108/113 F 130/-/125/93 M -	DE 01 13 002 59475 MV-KS ^ [A] E WBE: 8/8/8 WK: I					
	DE 01 12 102 86020 BB-LV [A] Z WBE: 8/8/8 WK: I					
<table style="width: 100%; border-collapse: collapse;"> <tr> <td style="width: 50%; border-right: 1px solid black; padding: 2px;"> DE 01 14 005 33274 SN-KÖ [A] Z WBE: 8/8/7 WK: I Fk: 2,0/1/1/1 </td> <td style="width: 50%; padding: 2px;"> DE 01 12 103 49563 BB-KK alt DE011210330741 [A] D WBE: 7/8/8 WK: I </td> </tr> <tr> <td style="border-right: 1px solid black; padding: 2px;"></td> <td style="padding: 2px;"> DE 01 14 003 79550 SN-KÖ [A] Z WBE: 7/8/7 WK: I </td> </tr> </table>			DE 01 14 005 33274 SN-KÖ [A] Z WBE: 8/8/7 WK: I Fk: 2,0/1/1/1	DE 01 12 103 49563 BB-KK alt DE011210330741 [A] D WBE: 7/8/8 WK: I		DE 01 14 003 79550 SN-KÖ [A] Z WBE: 7/8/7 WK: I
DE 01 14 005 33274 SN-KÖ [A] Z WBE: 8/8/7 WK: I Fk: 2,0/1/1/1	DE 01 12 103 49563 BB-KK alt DE011210330741 [A] D WBE: 7/8/8 WK: I					
	DE 01 14 003 79550 SN-KÖ [A] Z WBE: 7/8/7 WK: I					
Züchter und Besitzer: LVG Köllitsch, Am Park 3, 04886 Köllitsch						

Schwarzköpfiges Fleischschaf

50	DE 01 14 006 00630 SN-MP A	SKF
männlich WBE: 9/8/8 ARR/ARR EMF: 84/32,5/339 US-EMF: 24.3/4.2 ZW 110 R - E 112/110/111	Z WK: I F 90/-/102/105 M -	11.01.2022
DE 01 13 002 64158 MV-KH [A] E WBE: 9/9/8 WK: I ARR/ARR EMF: 209/94,0/426 ZW 132 R 106 E 108/116/115 F 93/117/87/149 M -	DE 01 05 106 26107 NW-SH [A] Z WBE: 8/8/8 WK: I Prämie: +	DE 01 13 002 38942 MV-KH [A] Z WBE: 8/9/8 WK: I
DE 01 14 005 41340 SN-MP [A] E WBE: 8/8/7 WK: I Fk: 2,7/2/3/3	DE 01 15 004 50179 SA-ID ^ [A] Z WBE: 7/8/7 WK: I Prämie: Ic*	DE 01 14 005 90265 SN-KÖ [A] Z WBE: 7/7/7 WK: I
Züchter und Besitzer: Marcel Pohle, Bahnhofstr. 6, 04880 Dommitzsch		
51	DE 01 14 006 12337 SN-KÖ A	SKF
Name: alt:DE011400612387 WBE: 6/8/7 ARR/ARR EMF: 92/53,0/533 US-EMF: 26.8/5.2 ZW 137 R - E 101/111/112	männlich WK: I F 135/-/124/103 M -	Z 09.01.2022
DE 01 12 104 02721 BB-LV [A] E WBE: 7/8/8 ARR/ARR EMF: 89/53,0/539 ZW 133 R - E 116/108/113 F 130/-/125/93 M -	DE 01 13 002 59475 MV-KS ^ [A] E WBE: 8/8/8 WK: I	DE 01 12 102 86020 BB-LV [A] Z WBE: 8/8/8 WK: I
DE 01 14 004 80007 SN-KÖ [A] Z WBE: 7/8/8 WK: I Fk: 4,0/3/5/5	DE 01 13 002 64158 MV-KH [A] E WBE: 9/9/8 WK: I	DE 01 14 004 11111 SN-KÖ [A] Z WBE: 8/8/8 WK: I
Züchter und Besitzer: LVG Köllitsch, Am Park 3, 04886 Köllitsch		
52	DE 01 14 006 12365 SN-KÖ A	SKF
männlich WBE: 7/8/7 ARR/ARR EMF: 95/45,0/432 US-EMF: 26.1/6.0 ZW 117 R - E 105/110/107	Z WK: I F 117/-/122/81 M -	06.01.2022
DE 01 12 104 02721 BB-LV [A] E WBE: 7/8/8 ARR/ARR EMF: 89/53,0/539 ZW 133 R - E 116/108/113 F 130/-/125/93 M -	DE 01 13 002 59475 MV-KS ^ [A] E WBE: 8/8/8 WK: I	DE 01 12 102 86020 BB-LV [A] Z WBE: 8/8/8 WK: I
DE 01 14 003 42087 SN-KÖ DE011400379466 [A] Z WBE: 7/8/7 WK: I Fk: 7,0/6/9/7	DE 01 12 102 39480 BB-KK [A] Z WBE: 7/8/8 WK: I Prämie: Id*	DE 01 14 002 87212 SN-KÖ [A] Z WBE: 8/8/8 WK: I
Züchter und Besitzer: LVG Köllitsch, Am Park 3, 04886 Köllitsch		

Schwarzköpfiges Fleischschaf

53	DE 01 14 006 12369 SN-KÖ A	SKF
WBE: 8/8/8 ARR/ARR EMF: 95/54,0/516 US-EMF: 28.4/6.3 ZW 134 R - E 110/111/116	männlich WK: I F 131/-/114/102 M -	E 06.01.2022
DE 01 12 104 02721 BB-LV [A] E WBE: 7/8/8 ARR/ARR EMF: 89/53,0/539 ZW 133 R - E 116/108/113 F 130/-/125/93 M -	DE 01 13 002 59475 MV-KS ^ [A] E WBE: 8/8/8 WK: I DE 01 12 102 86020 BB-LV [A] Z WBE: 8/8/8 WK: I	
DE 01 14 005 33034 SN-KÖ [A] Z WBE: 6/8/7 WK: I Fk: 2,0/1/1/1	DE 01 12 103 49563 BB-KK alt DE011210330741 [A] D WBE: 7/8/8 WK: I DE 01 14 004 80130 SN-KÖ [A] Z WBE: 8/8/8 WK: I	
Züchter und Besitzer: LVG Köllitsch, Am Park 3, 04886 Köllitsch		
54	DE 01 14 004 94946 SN-MAH A	SKF
WBE: 7/8/8 ARR/ARR* EMF: 147/60,0/381 US-EMF: 27.9/5.4 ZW 101 R - E 99/101/103	männlich WK: I F 99/-/94/106 M -	Z 22.12.2021
DE 01 14 004 94912 SN-MAH [A] Z WBE: 8/8/8 WK: I ARR/ARR EMF: 114/51,0/412 ZW 98 R 96 E 104/101/104 F 101/-/94/97 M -	DE 01 07 102 09674 RP-HR [A] Z WBE: 8/8/8 WK: I Prämie: Ia Elite 2015 DE 01 14 003 78655 SN-MAH [A] Z WBE: 7/8/8 WK: I	
DE 01 14 004 15155 SN-MAH 154921 [A] E WBE: 7/8/8 WK: I ARR/ARR Fk: 7,0/6/9/9	DE 0109 9249 0083 BY-HM [A] Z WBE: 8/8/7 WK: I DE 0109 9249 0091 BY-HM [A] Z WBE: 8/8/8 WK: I	
Züchter und Besitzer: LWB Michael Harig, Dorfweise 23, 02681 Schirgiswalde-Kirschau		
55	DE 01 14 004 94945 SN-MAH A	SKF
Name: Aaron WBE: 7/8/7 ARR/ARR* EMF: 148/62,0/392 US-EMF: 30.2/5.4 ZW 103 R - E 104/100/95	männlich WK: I F 104/-/96/110 M -	Z 21.12.2021
DE 01 14 004 94912 SN-MAH [A] Z WBE: 8/8/8 WK: I ARR/ARR EMF: 114/51,0/412 ZW 98 R 96 E 104/101/104 F 101/-/94/97 M -	DE 01 07 102 09674 RP-HR [A] Z WBE: 8/8/8 WK: I Prämie: Ia Elite 2015 DE 01 14 003 78655 SN-MAH [A] Z WBE: 7/8/8 WK: I	
DE 01 14 004 15187 SN-MAH [A] E WBE: 9/8/9 WK: I ARR/ARR Fk: 5,2/4/8/7	DE 0109 9249 0083 BY-HM [A] Z WBE: 8/8/7 WK: I DE 0109 9249 0177 BY-HM [A] E WBE: 7/8/8 WK: I	
Züchter und Besitzer: LWB Michael Harig, Dorfweise 23, 02681 Schirgiswalde-Kirschau		

Suffolk

56		DE 01 12 104 61326 BB-RR A		SUF
Name: Greenfield's	männlich	E	30.03.2022	
WBE: 8/7/7	WK: I			
ARR/ARR				
EMF: 83/35,0/361				
ZW 102 R - E 99/104/106	F 92/-/- M -			
DE 01 01 102 36788 SC	BEN [A] Z	UK010653374931	G341874931 [A] D	
WBE: 7/8/7				
ARR/ARR				
EMF: 205/84,0/390				
ZW 105 R - E 95/105/106 F 92/-/101/110 M -				
DE 01 12 103 46572 BB-RR	[A] E	DE 01 01 101 87757 SH-PY	[A] Z	
WBE: 7/8/8 WK: I				
Fk: 4,1/4/6/6				
DE 01 12 102 88173 BB-RR	[A] Z	WBE: 8/7/7 WK: I		
Züchter und Besitzer: Schäfermeister Ronald Rocher, Schäferei Möllendorf, Möllendorf 7, 15859 Storkow				
57		DE 01 12 104 61332 BB-RR A		SUF
Name: Greenfield's	männlich	E	26.03.2022	
WBE: 7/8/8	WK: I			
ARR/ARR				
EMF: 87/35,5/351				
US-EMF: 28.1/3.7				
ZW 103 R - E 86/110/104	F 94/-/108/98 M -			
DE 01 01 102 36788 SC	BEN [A] Z	UK010653374931	G341874931 [A] D	
WBE: 7/8/7				
ARR/ARR				
EMF: 205/84,0/390				
ZW 105 R - E 95/105/106 F 92/-/101/110 M -				
DE 01 12 104 12143 BB-RR	[A] Z	DE 01 14 004 18764 SN-TL	[A] E	
WBE: 6/7/7 WK: I				
Fk: 2,2/2/3/3				
DE 01 12 103 18611 BB-RR	[A] D	WBE: 7/8/7 WK: I		
Züchter und Besitzer: Schäfermeister Ronald Rocher, Schäferei Möllendorf, Möllendorf 7, 15859 Storkow				
58		DE 01 14 005 10111 SN-RW A		SUF
	männlich	Z	24.03.2022	
WBE: 8/7/7	WK: I			
ARR/ARR				
DE 01 14 005 38737 SN-WA	[A] Z	DE 01 16 100 50487 TH-GE	[A] Z	
WBE: 7/8/8 WK: I				
ARR/ARR				
EMF: 87/47,5/500				
ZW 97 R - E 100/109/105 F 97/-/77/105 M -				
DE 01 14 003 44085 SN-WA	sn20132314 [A] E	WBE: 8/8/8 WK: I		
DE 01 14 004 18254 SN-RW	176338 [A] E	DE 01 03 111 03742 WE-DH	Oren [A] D	
WBE: 8/8/8 WK: I				
Fk: 5,0/4/7/7				
DE 01 14 003 28853 SN-RW	ZK 142729 [A] E	WBE: 8/7/6 WK: II		
Züchter und Besitzer: ÖKO-LWB Reiner Weller, Großröhrsdorfstr. 42a, 01825 Liebstadt, Biobetrieb				

Suffolk

59		DE 01 12 104 61325 BB-RR A		SUF
Name: Greenfield's	männlich	Z		21.03.2022
WBE: 7/7/7	WK: I			
ARR/ARR				
EMF: 92/37,5/364				
US-EMF: 27.2/2.0				
ZW 110 R - E 99/100/100	F 104/-/104/115 M -			
DE 01 01 102 36788 SC	BEN [A] Z	UK010653374931	G341874931 [A] D	
WBE: 7/8/7		WBE: 8/8/8		
ARR/ARR				
EMF: 205/84,0/390		DE 01 01 101 92132 KU	WALGA [A] Z	
ZW 105 R - E 95/105/106 F 92/-/101/110 M -		WBE: 8/8/8		
DE 01 12 103 46491 BB-RR	[A] Z	DE 01 01 101 46305 SH-RJ	[A] Z	
WBE: 7/7/7 WK: I		WBE: 8/9/8		
Fk: 4,0/4/8/8		DE 01 12 102 74123 BB-RR	[A] Z	
		WBE: 8/8/8 WK: I		
Züchter und Besitzer: Schäfermeister Ronald Rocher, Schäfererei Möllendorf, Möllendorf 7, 15859 Storkow				
60		DE 01 12 104 61337 BB-RR A		SUF
Name: Greenfield's	männlich	E		21.03.2022
WBE: 6/8/7	WK: I			
ARR/ARQ				
EMF: 92/39,0/370				
US-EMF: 29.0/3.9				
ZW 108 R - E 102/107/111	F 94/-/101/104 M -			
DE 01 01 102 36788 SC	BEN [A] Z	UK010653374931	G341874931 [A] D	
WBE: 7/8/7		WBE: 8/8/8		
ARR/ARR				
EMF: 205/84,0/390		DE 01 01 101 92132 KU	WALGA [A] Z	
ZW 105 R - E 95/105/106 F 92/-/101/110 M -		WBE: 8/8/8		
DE 01 12 102 74111 BB-RR	[A] Z	DE 01 05 103 29189 NW-WI	[A] D	
WBE: 8/8/8 WK: I		WBE: 7/8/7 WK: I		
Fk: 7,9/7/10/10		DE 01 12 101 02577 BB-RR	[A] Z	
		WBE: 7/7/7 WK: I		
Züchter und Besitzer: Schäfermeister Ronald Rocher, Schäfererei Möllendorf, Möllendorf 7, 15859 Storkow				
61		DE 01 12 104 61340 BB-RR A		SUF
Name: Greenfield's	männlich	Z		18.03.2022
WBE: 6/7/7	WK: I			
ARR/ARQ				
EMF: 95/36,5/342				
US-EMF: 29.1/3.7				
ZW 102 R - E 97/100/93	F 101/-/111/100 M -			
DE 01 01 102 36788 SC	BEN [A] Z	UK010653374931	G341874931 [A] D	
WBE: 7/8/7		WBE: 8/8/8		
ARR/ARR				
EMF: 205/84,0/390		DE 01 01 101 92132 KU	WALGA [A] Z	
ZW 105 R - E 95/105/106 F 92/-/101/110 M -		WBE: 8/8/8		
DE 01 12 103 18462 BB-RR	[A] Z	DE 01 01 101 46305 SH-RJ	[A] Z	
WBE: 8/8/8 WK: I		WBE: 8/9/8		
Fk: 6,0/6/13/13		DE 01 12 102 60518 BB-RR	[A] Z	
		WBE: 6/7/7 WK: I		
Züchter und Besitzer: Schäfermeister Ronald Rocher, Schäfererei Möllendorf, Möllendorf 7, 15859 Storkow				

Suffolk

62		DE 01 12 104 61331 BB-RR A		SUF
Name: Greenfield's	männlich	Z	17.03.2022	
WBE: 7/8/8	WK: I			
ARR/ARR				
EMF: 96/33,5/307				
ZW 99 R - E 81/100/102	F 95/-/- M -			
DE 01 01 102 36788 SC	BEN [A] Z	UK010653374931	G341874931 [A] D	
WBE: 7/8/7	WBE: 8/8/8			
ARR/ARR				
EMF: 205/84,0/390				
ZW 105 R - E 95/105/106 F 92/-/101/110 M -				
DE 01 12 103 82155 BB-RR [A] Z	DE 01 12 103 18480 BB-RR [A] Z			
WBE: 6/7/7 WK: I	WBE: 8/7/7 WK: I			
Fk: 3,0/3/6/6	DE 01 12 102 60531 BB-RR [A] Z			
WBE: 6/8/8 WK: I				
Züchter und Besitzer: Schäfermeister Ronald Rocher, Schäferei Möllendorf, Möllendorf 7, 15859 Storkow				
63		DE 01 12 104 61327 BB-RR A		SUF
Name: Greenfield's	männlich	Z	15.03.2022	
WBE: 7/8/8	WK: I			
ARR/ARR				
EMF: 98/37,5/342				
US-EMF: 25.5/3.9				
ZW 110 R - E 97/107/106	F 101/-/108/102 M -			
DE 01 01 102 36788 SC	BEN [A] Z	UK010653374931	G341874931 [A] D	
WBE: 7/8/7	WBE: 8/8/8			
ARR/ARR				
EMF: 205/84,0/390				
ZW 105 R - E 95/105/106 F 92/-/101/110 M -				
DE 01 12 104 12137 BB-RR [A] E	DE 01 14 004 18764 SN-TL [A] E			
WBE: 8/8/8 WK: I	WBE: 6/8/8 WK: I Prämie: Ic			
Fk: 2,2/3/6/6	DE 01 12 103 46486 BB-RR [A] Z			
WBE: 6/8/8 WK: I				
Züchter und Besitzer: Schäfermeister Ronald Rocher, Schäferei Möllendorf, Möllendorf 7, 15859 Storkow				
64		DE 01 12 104 61328 BB-RR A		SUF
Name: Greenfield's	männlich	E	15.03.2022	
WBE: 7/7/7	WK: I			
ARR/ARR				
EMF: 98/42,0/378				
ZW 106 R - E 91/98/108	F 99/-/- M -			
DE 01 01 102 36788 SC	BEN [A] Z	UK010653374931	G341874931 [A] D	
WBE: 7/8/7	WBE: 8/8/8			
ARR/ARR				
EMF: 205/84,0/390				
ZW 105 R - E 95/105/106 F 92/-/101/110 M -				
DE 01 12 103 82123 BB-RR [A] Z	DE 01 12 103 18480 BB-RR [A] Z			
WBE: 7/6/7 WK: II	WBE: 8/7/7 WK: I			
Fk: 3,0/3/5/5	DE 01 12 102 60532 BB-RR [C] Z			
WBE: 7/8/8 WK: I				
Züchter und Besitzer: Schäfermeister Ronald Rocher, Schäferei Möllendorf, Möllendorf 7, 15859 Storkow				

Suffolk

65		DE 01 14 005 10109 SN-RW A		SUF
	männlich	Z		15.03.2022
WBE: 7/8/8	WK: I			
ARR/ARR				
EMF: 65/38,5/531				
US-EMF: 26.4/4.2				
ZW 108 R - E -/-	F 118/-/89/106 M -			
DE 01 14 005 38737 SN-WA [A] Z		DE 01 16 100 50487 TH-GE [A] Z		
WBE: 7/8/8 WK: I		WBE: 8/8/8 WK: I		
ARR/ARR				
EMF: 87/47,5/500		DE 01 14 003 44085 SN-WA sn20132314 [A] E		
ZW 97 R - E 100/109/105 F 97/-/77/105 M -		WBE: 8/8/8 WK: I		
DE 01 14 004 18246 SN-RW 176318 [A] E		DE 01 03 111 03742 WE-DH Oren [A] D		
WBE: 8/8/8 WK: I		WBE: 8/8/8 WK: I		
Fk: 5,0/4/8/8		DE 01 14 003 28843 SN-RW [A] Z		
		WBE: 9/8/8 WK: I		
Züchter und Besitzer: ÖKO-LWB Reiner Weller, Großröhrsdorfstr. 42a, 01825 Liebstadt, Biobetrieb				
66		DE 01 12 104 61335 BB-RR A		SUF
Name: Greenfield's	männlich	Z		13.03.2022
WBE: 7/8/7	WK: I			
ARR/ARR				
EMF: 100/39,0/350				
US-EMF: 30.0/3.6				
ZW 106 R - E 97/101/103	F 99/-/111/101 M -			
DE 01 01 102 36788 SC BEN [A] Z		UK010653374931 G341874931 [A] D		
WBE: 7/8/7		WBE: 8/8/8		
ARR/ARR		DE 01 01 101 92132 KU WALGA [A] Z		
EMF: 205/84,0/390		WBE: 8/8/8		
ZW 105 R - E 95/105/106 F 92/-/101/110 M -				
DE 01 12 103 82130 BB-RR [A] E		DE 01 01 101 79712 SH-FK TONERRE [A] Z		
WBE: 6/7/7 WK: I		WBE: 7/7/7		
Fk: 3,0/3/5/5		DE 01 12 102 88105 BB-RR [A] Z		
		WBE: 8/8/8 WK: I		
Züchter und Besitzer: Schäfermeister Ronald Rocher, Schäfererei Möllendorf, Möllendorf 7, 15859 Storkow				
67		DE 01 14 005 10110 SN-RW A		SUF
	männlich	E		13.03.2022
WBE: 8/8/8	WK: I			
ARR/ARR				
EMF: 67/36,0/463				
US-EMF: 29.2/4.2				
ZW 101 R - E -/-	F 96/-/112/94 M -			
DE 01 14 004 18645 SN-TL 184264 [A] Z		UK052150912638 LOGIEDURNO [A] Z		
WBE: 8/7/7 WK: I Prämie: *		WBE: 7/8/8 WK: I		
ARR/ARR		DE 01 14 003 96305 SN-TL [A] Z		
EMF: 104/45,0/394		WBE: 8/8/8 WK: I		
ZW 86 R 96 E 109/97/99 F 85/-/93/92 M -				
DE 01 14 005 10011 SN-RW 185165 [A] E		DE 01 14 004 18761 SN-TL 167 [A] Z		
WBE: 8/8/8 WK: I		WBE: 8/8/8 WK: I Prämie: Ie		
Fk: 4,0/3/4/3		DE 01 14 003 28815 SN-RW 134660 [A] Z		
		WBE: 8/8/8 WK: I		
Züchter und Besitzer: ÖKO-LWB Reiner Weller, Großröhrsdorfstr. 42a, 01825 Liebstadt, Biobetrieb				

Suffolk

68		DE 01 14 005 94846 SN-WA A		SUF
	männlich		E	11.03.2022
WBE: 8/8/8 ARR/ARR	WK: I			
ZW 108 R - E 109/104/107	F -/-/- M -			
DE 01 08 009 00672 BW-Y	^ [A] E	DE 0109 9155 0093 BY-TD	[A] E	
WBE: 8/8/8 WK: I ARR/ARR N/N EMF: 90/50,0/500 ZW 96 R - E 102/96/97 F 108/-/101/87 M -		WBE: 8/8/8 WK: I Prämie: Bundessieger 2014		
		DE 01 08 007 10681 BW-Y	[A] Z	
		WBE: 8/8/8 WK: I		
DE 01 14 005 38931 SN-WA	sn2019wa132082 [A] Z	DE 01 16 100 50487 TH-GE	[A] Z	
WBE: 8/9/9 WK: I		WBE: 8/8/8 WK: I		
Fk: 3,1/2/3/3		DE 01 14 004 76829 SN-WA	032 [A] Z	
		WBE: 8/8/7 WK: I		
Züchter und Besitzer: Schäfermeister Karl-Heinz Wabnitz, Klosterbuch 44, 04703 Leisnig OT Klosterbuch				
69		DE 01 16 202 49487 TH-SK A		SUF
	männlich		Z	10.03.2022
WBE: 7/8/7 ARR/ARR EMF: 153/50,0/301 US-EMF: 29.2/5.7 ZW 94 R - E 100/97/98	WK: I F 99/-/100/93 M -			
DE 01 06 105 08281 HE-Q	[A] E	DE 01 06 104 31463 HE-Q	[A] E	
WBE: 7/8/8 WK: I ARR/ARR N/N EMF: 118/52,0/398 ZW 89 R - E 102/96/105 F 92/-/85/96 M -		WBE: 8/7/8 WK: I		
		DE 01 06 101 76684 HE-Q	[A] Z	
		WBE: 8/8/7		
DE 01 16 201 55600 TH-SK	[A] E	DE 0109 9155 0116 BY-TD	[A] Z	
WBE: 6/7/7 WK: I		WBE: 6/9/8 WK: I		
Fk: 3,1/2/3/2		DE 01 16 007 71480 TH-SK	[A] Z	
		WBE: 7/7/7 WK: I		
Züchter und Besitzer: Silvio Schulze, Alexander-Puschkin-Str. 4, 07586 Bad Köstritz				
70		DE 01 12 104 61330 BB-RR A		SUF
Name: Greenfield's	männlich		E	09.03.2022
WBE: 7/8/7 ARR/ARR EMF: 104/49,0/423 US-EMF: 25.8/4.0 ZW 113 R - E 98/107/102	WK: I F 107/-/98/116 M -			
DE 01 01 102 36788 SC	BEN [A] Z	UK010653374931	G341874931 [A] D	
WBE: 7/8/7 ARR/ARR EMF: 205/84,0/390 ZW 105 R - E 95/105/106 F 92/-/101/110 M -		WBE: 8/8/8		
		DE 01 01 101 92132 KU	WALGA [A] Z	
		WBE: 8/8/8		
DE 01 12 102 88109 BB-RR	[A] Z	DE 01 01 101 46305 SH-RJ	[A] Z	
WBE: 7/7/7 WK: I		WBE: 8/9/8		
Fk: 5,9/6/12/12		DE 01 12 102 66027 BB-RR	[A] Z	
		WBE: 8/7/8 WK: I		
Züchter und Besitzer: Schäfermeister Ronald Rocher, Schäferei Möllendorf, Möllendorf 7, 15859 Storkow				

Suffolk

71		DE 01 16 202 49488 TH-SK A		SUF
	männlich	Z		06.03.2022
WBE: 8/7/8	WK: I			
ARR/ARR				
EMF: 157/56,0/331				
US-EMF: 28.3/5.1				
ZW 106 R - E 107/98/113	F 100/-/96/103 M -			
DE 01 06 105 08281 HE-Q	[A] E	DE 01 06 104 31463 HE-Q	[A] E	
WBE: 7/8/8 WK: I		WBE: 8/7/8 WK: I		
ARR/ARR N/N				
EMF: 118/52,0/398		DE 01 06 101 76684 HE-Q	[A] Z	
ZW 89 R - E 102/96/105 F 92/-/85/96 M -		WBE: 8/8/7		
DE 01 16 201 55558 TH-SK	[A] E	DE 0109 9155 0116 BY-TD	[A] Z	
WBE: 8/7/9 WK: I		WBE: 6/9/8 WK: I		
Fk: 4,2/3/4/4		DE 01 16 008 52614 TH-SK	[A] Z	
		WBE: 7/7/8 WK: I		
Züchter und Besitzer: Silvio Schulze, Alexander-Puschkin-Str. 4, 07586 Bad Köstritz				
72		DE 01 16 202 49490 TH-SK A		SUF
	männlich	Z		05.03.2022
WBE: 8/8/8	WK: I			
ARR/ARR				
EMF: 158/55,0/323				
US-EMF: 30.7/4.9				
ZW 108 R - E 108/101/109	F 102/-/103/100 M -			
DE 01 06 105 08281 HE-Q	[A] E	DE 01 06 104 31463 HE-Q	[A] E	
WBE: 7/8/8 WK: I		WBE: 8/7/8 WK: I		
ARR/ARR N/N				
EMF: 118/52,0/398		DE 01 06 101 76684 HE-Q	[A] Z	
ZW 89 R - E 102/96/105 F 92/-/85/96 M -		WBE: 8/8/7		
DE 01 16 201 55566 TH-SK	[A] D	DE 0109 9155 0116 BY-TD	[A] Z	
WBE: 8/7/8 WK: I		WBE: 6/9/8 WK: I		
Fk: 4,2/3/6/3		DE 01 16 007 71469 TH-SK	[A] E	
		WBE: 7/7/7 WK: I		
Züchter und Besitzer: Silvio Schulze, Alexander-Puschkin-Str. 4, 07586 Bad Köstritz				
73		DE 01 14 005 67147 SN-TL A		SUF
Name: ^	männlich	Z		18.02.2022
WBE: 7/8/7	WK: I			
ARR/ARR				
EMF: 89/47,0/483				
US-EMF: 31.9/5.4				
ZW 110 R - E 102/103/95	F 109/-/108/108 M -			
DE 01 01 102 23829 SH-FK	ALF [A] D	DE 01 01 101 94987 HA	UBY [A] Z	
WBE: 8/8/8 WK: I		WBE: 7/8/8		
ARR/ARR*				
EMF: 77/53,0/636		DE 01 01 101 96141 SH-FK	WELT [A] Z	
ZW 110 R 86 E 102/105/108 F 108/-/99/113 M -		WBE: 8/9/8		
DE 01 14 004 18690 SN-TL	alt DE011400418744 [A] E	FR10511 040066	[A]	
WBE: 8/8/7 WK: I		WBE: 8/8/7 WK: I		
Fk: 5,8/5/9/9		DE 01 14 003 96317 SN-TL	[A] E	
		WBE: 8/7/7 WK: I		
Züchter und Besitzer: Schafzucht Thomas Loose, Dorfstr. 96a, 02748 Bernstadt a. d. Eigen				

Suffolk

74		DE 01 14 005 94850 SN-WA A		SUF
Name: ^	männlich	Z		16.02.2022
WBE: 7/8/7	WK: I			
ARR/ARR				
EMF: 93/49,0/484				
US-EMF: 28.4/6.0				
ZW 95 R - E 96/100/95	F 111/-/92/93 M -			
DE 01 08 009 00672 BW-Y	^ [A] E	DE 0109 9155 0093 BY-TD	[A] E	
WBE: 8/8/8 WK: I		WBE: 8/8/8 WK: I	Prämie: Bundessieger 2014	
ARR/ARR N/N		DE 01 08 007 10681 BW-Y	[A] Z	
EMF: 90/50,0/500		WBE: 8/8/8 WK: I		
ZW 96 R - E 102/96/97 F 108/-/101/87 M -				
DE 01 14 004 76847 SN-WA	sn2018wa36 [A] Z	DE 01 16 100 50487 TH-GE	[A] Z	
WBE: 7/9/8 WK: I		WBE: 8/8/8 WK: I		
Fk: 4,0/3/6/6		DE 01 14 002 88578 SN-WA	104880 [A] E	
		WBE: 8/9/8 WK: I		
Züchter und Besitzer: Schäfermeister Karl-Heinz Wabnitz, Klosterbuch 44, 04703 Leisnig OT Klosterbuch				
75		DE 01 14 005 67145 SN-TL A		SUF
	männlich	Z		15.02.2022
WBE: 7/8/8	WK: I			
ARR/ARR				
EMF: 92/42,0/413				
US-EMF: 27.9/4.5				
ZW 122 R - E 102/103/120	F 110/-/108/109 M -			
DE 01 15 003 70893 SA-LA	^ [A] Z	DE 01 01 102 08696 SZ	WILMAR [A] Z	
WBE: 7/7/8 WK: I		WBE: 8/7/7 WK: I		
ARR/ARR		DE 01 14 003 96390 SN-TL	30 [A] E	
EMF: 98/60,0/571		WBE: 7/8/8 WK: I		
ZW 125 R - E 100/96/114 F 122/-/113/112 M -				
DE 01 14 004 18642 SN-TL	[A]	DE 01 01 101 47984 SH-PB	Messing Nr.15835 [A] D	
		WBE: 8/8/8 WK: I		
Fk: 6,0/5/9/9		DE 01 14 002 71411 SN-TL	E	
Züchter und Besitzer: Schafzucht Thomas Loose, Dorfstr. 96a, 02748 Bernstadt a. d. Eigen				
76		DE 01 14 005 67146 SN-TL A		SUF
Name: ^	männlich	Z		06.02.2022
WBE: 8/8/7	WK: I			
ARR/ARR				
EMF: 101/54,0/495				
US-EMF: 32.2/5.5				
ZW 130 R - E 104/103/103	F 127/-/122/112 M -			
DE 01 15 003 70893 SA-LA	^ [A] Z	DE 01 01 102 08696 SZ	WILMAR [A] Z	
WBE: 7/7/8 WK: I		WBE: 8/7/7 WK: I		
ARR/ARR		DE 01 14 003 96390 SN-TL	30 [A] E	
EMF: 98/60,0/571		WBE: 7/8/8 WK: I		
ZW 125 R - E 100/96/114 F 122/-/113/112 M -				
DE 01 14 004 18730 SN-TL	[A] E	DE 01 06 103 48268 HE-BR	[A] Z	
WBE: 8/8/8 WK: I		WBE: 7/9/7 WK: I	Prämie: *Ilg, WDL-S	
Fk: 5,0/5/10/9		DE 01 14 003 96325 SN-TL	[A] E	
		WBE: 8/9/7 WK: I		
Züchter und Besitzer: Schafzucht Thomas Loose, Dorfstr. 96a, 02748 Bernstadt a. d. Eigen				

Suffolk

77		DE 01 12 104 23452 BB-RR A		SUF
Name: Greenfield's	männlich	E		31.12.2021
WBE: 7/7/6	WK: II			
ARR/ARR				
EMF: 102/52,5/466				
US-EMF: 27.1/7.1				
ZW 90 R - E 100/94/96	F 104/-/90/94 M -			
DE 01 05 108 57405 NW-FW ^ [A] Z		DE 01 08 006 21087 BW-Y ^ Karlo [A] E		
WBE: 8/8/9 WK: I Prämie: S*		WBE: 8/8/9 WK: I		
ARR/ARR N/N				
EMF: 81/51,0/580		DE 01 05 107 69094 NW-FW [A] Z		
ZW 114 R 106 E 101/96/110 F 124/-/105/94 M -		WBE: 8/8/8 WK: I		
DE 01 12 102 74103 BB-RR [A] Z		DE 01 05 103 29189 NW-WI [A] D		
WBE: 7/8/8 WK: I		WBE: 7/8/7 WK: I		
Fk: 8,0/7/13/12		DE 01 12 102 22019 BB-RR [C] Z		
		WBE: 8/8/9 WK: I		
Züchter und Besitzer: Schäfermeister Ronald Rocher, Schäfererei Möllendorf, Möllendorf 7, 15859 Storkow				
78		DE 01 12 104 61343 BB-RR A		SUF
Name: Greenfield's	männlich	E		22.12.2021
WBE: 6/8/7	WK: I			
ARR/ARR				
EMF: 111/58,5/482				
US-EMF: 26.2/7.0				
ZW 106 R - E 95/97/105	F 118/-/101/96 M -			
DE 01 05 108 57405 NW-FW ^ [A] Z		DE 01 08 006 21087 BW-Y ^ Karlo [A] E		
WBE: 8/8/9 WK: I Prämie: S*		WBE: 8/8/9 WK: I		
ARR/ARR N/N				
EMF: 81/51,0/580		DE 01 05 107 69094 NW-FW [A] Z		
ZW 114 R 106 E 101/96/110 F 124/-/105/94 M -		WBE: 8/8/8 WK: I		
DE 01 12 104 12136 BB-RR [A] E		DE 01 14 004 18764 SN-TL [A] E		
WBE: 6/7/8 WK: I		WBE: 6/8/8 WK: I Prämie: Ic		
Fk: 2,0/1/1/1		DE 01 12 103 46529 BB-RR [A] Z		
		WBE: 7/7/8 WK: I		
Züchter und Besitzer: Schäfermeister Ronald Rocher, Schäfererei Möllendorf, Möllendorf 7, 15859 Storkow				

Merinolangwollschaf

79	DE 01 16 202 87080 TH-WE A	MLW
	männlich E	07.11.2021
WBE: 8/8/8 ARR/ARR EMF: 143/57,0/364 US-EMF: 27.3/6.2 ZW 105 R - E -/-/ -	WK: I Linie: 0.5 F 103/-/102/104 M -	
DE 01 16 201 28380 TH-SD [A] E WBE: 8/8/8 WK: I ARR/ARR Linie: 0.5 EMF: 98/54,0/500 ZW 101 R - E 104/107/102 F 115/113/72/91 M -	DE 01 16 201 29613 TH-EI [A] E WBE: 8/9/8 WK: I	
	DE 01 16 007 32129 TH-SD [A] E WBE: 9/9/8 WK: I	
DE 01 16 200 85308 TH-WE [A] Z WBE: 7/7/7 WK: I ARR/AHQ Linie: 1.11 Fk: 5,0/5/7/6	DE 01 16 008 15024 TH-EI 5080 [A] E WBE: 7/8/8 WK: I	
	DE 01 16 007 30132 TH-WE [A] Z WBE: 7/7/6 WK: II	
Züchter und Besitzer: Agrarprodukte Schwabhausen e.G., Wechmarer Str. 57, 99869 Schwabhausen		
80	DE 01 16 202 87038 TH-WE A	MLW
	männlich E	25.08.2021
WBE: 8/7/8 ARR/ARR ZW 95 R - E -/-/ -	WK: I Linie: 0.5 F -/109/-/ M -	
DE 01 16 201 28380 TH-SD [A] E WBE: 8/8/8 WK: I ARR/ARR Linie: 0.5 EMF: 98/54,0/500 ZW 101 R - E 104/107/102 F 115/113/72/91 M -	DE 01 16 201 29613 TH-EI [A] E WBE: 8/9/8 WK: I	
	DE 01 16 007 32129 TH-SD [A] E WBE: 9/9/8 WK: I	
DE 01 16 200 85998 TH-WE [A] Z WBE: 8/8/9 WK: I ARR/ARR Linie: 57.2 Fk: 3,1/3/4/4	DE 01 16 008 14616 TH-EI [A] Z WBE: 8/8/7 WK: I	
	DE 01 16 005 99328 TH-WE [A] E WBE: 8/8/8 WK: I	
Züchter und Besitzer: Agrarprodukte Schwabhausen e.G., Wechmarer Str. 57, 99869 Schwabhausen		

Merinolandschaf

81	DE 01 15 005 27972 SA-M A	MLS
WBE: 7/8/8 ARR/ARR EMF: 150/66,0/407	männlich WK: I Linie: K-Linie	E 18.01.2022
DE 01 15 004 84895 SA-M [A] E WBE: 7/8/8 WK: I ARR/ARR Linie: K-Linie EMF: 180/65,0/333 ZW 115 R - E 100/103/104 F 97/105/127/102 M -	DE 0109 9646 0135 BY-TK K [A] E WBE: 6/9/7 WK: I	DE 01 15 004 53626 SA-M DE011500453626 [A] E WBE: 8/7/7 WK: I
DE 01 15 005 28038 SA-M DE011500528038 [A] D WBE: 8/7/7 WK: I Linie: K-Linie Fk: 1,9/1/1/1	DE 01 16 201 01281 TH-O K [A] Z WBE: 7/8/8 WK: I	DE 01 15 004 10474 SA-M DE011500410474 [A] E WBE: 8/7/7 WK: I
Züchter und Besitzer: Schäferetrieb Mücke GbR, Feldblick 8, 06785 Oranienbaum-Wörlitz/OT Riesigk		
82	DE 01 15 005 27971 SA-M A	MLS
WBE: 6/7/6 ARR/ARR EMF: 152/68,0/421 ZW - R - E -/-/ -	männlich WK: II Linie: K-Linie F 90/-/-/ - M -	Z 16.01.2022
DE 01 15 004 84895 SA-M [A] E WBE: 7/8/8 WK: I ARR/ARR Linie: K-Linie EMF: 180/65,0/333 ZW 115 R - E 100/103/104 F 97/105/127/102 M -	DE 0109 9646 0135 BY-TK K [A] E WBE: 6/9/7 WK: I	DE 01 15 004 53626 SA-M DE011500453626 [A] E WBE: 8/7/7 WK: I
DE 01 15 004 34960 SA-M DE011500434960 [A] Z WBE: 7/8/8 WK: I Linie: P-Linie Fk: 3,0/2/3/3	DE 01 15 004 03745 SA-M [A] Z WBE: 7/7/7 WK: I	DE 01 15 004 10411 SA-M DE011500410411 [A] E WBE: 8/6/7 WK: I
Züchter und Besitzer: Schäferetrieb Mücke GbR, Feldblick 8, 06785 Oranienbaum-Wörlitz/OT Riesigk		
83	DE 01 15 005 27974 SA-M A	MLS
WBE: 6/8/7 ARR/ARR EMF: 152/66,0/408	männlich WK: I Linie: K-Linie	D 16.01.2022
DE 01 15 004 84895 SA-M [A] E WBE: 7/8/8 WK: I ARR/ARR Linie: K-Linie EMF: 180/65,0/333 ZW 115 R - E 100/103/104 F 97/105/127/102 M -	DE 0109 9646 0135 BY-TK K [A] E WBE: 6/9/7 WK: I	DE 01 15 004 53626 SA-M DE011500453626 [A] E WBE: 8/7/7 WK: I
DE 01 15 004 73717 SA-M DE011500473717 [A] E WBE: 7/7/8 WK: I Linie: P-Linie Fk: 5,0/4/7/6	DE 01 15 003 69321 SA-M [A] D WBE: 6/7/7 WK: I Prämie: *Ie	DE 01 15 009 00433 SA-M DE011500900433 [A] E WBE: 7/8/8
Züchter und Besitzer: Schäferetrieb Mücke GbR, Feldblick 8, 06785 Oranienbaum-Wörlitz/OT Riesigk		

Merinolandschaf

84		DE 01 15 005 27973 SA-M A		MLS
männlich WBE: 7/7/8 ARR/ARR EMF: 156/63,0/378 ZW - R - E -/-/		Z WK: I Linie: K-Linie F 86/-/-/ M -		12.01.2022
DE 01 15 004 84895 SA-M [A] E WBE: 7/8/8 WK: I ARR/ARR Linie: K-Linie EMF: 180/65,0/333 ZW 115 R - E 100/103/104 F 97/105/127/102 M -		DE 0109 9646 0135 BY-TK K [A] E WBE: 6/9/7 WK: I DE 01 15 004 53626 SA-M DE011500453626 [A] E WBE: 8/7/7 WK: I		
DE 01 15 005 28001 SA-M DE011500528001 [A] E WBE: 7/7/7 WK: I Linie: K-Linie Fk: 2,3/2/3/3		DE 0109 9646 0135 BY-TK K [A] E WBE: 6/9/7 WK: I DE 01 15 004 73725 SA-M DE011500473725 [A] Z WBE: 7/8/8 WK: I		
Züchter und Besitzer: Schäferetrieb Mücke GbR, Feldblick 8, 06785 Oranienbaum-Wörlitz/OT Riesigk				
85		DE 01 16 202 05165 TH-O A		MLS
männlich WBE: 7/8/7 ARR/ARR EMF: 127/67,0/496 US-EMF: 29.8/7.1 ZW 102 R - E -/-/		Z WK: I Linie: R-Linie F 109/-/109/86 M -		05.01.2022
DE 01 06 104 40454 HE-F [A] Z WBE: 8/8/9 WK: I Prämie: +IaRS ARR/ARR Linie: R-Linie ZW 80 R 90 E 84/103/119 F 98/29/121/- M -		DE 01 06 103 39180 HE-F ^ [A] D WBE: 8/9/8 WK: I Prämie: +Ia +Ib+WS DE 01 06 103 75388 HE-F [A] Z WBE: 7/8/7 WK: I		
DE 01 16 200 31315 TH-O [A] Z WBE: 7/7/8 WK: I ARR/ARR Linie: P-Linie Fk: 5,9/5/9/9		DE 0109 9572 0429 BY-T P [A] E WBE: 7/9/7 WK: I DE 01 16 100 54966 TH-O [A] Z WBE: 6/7/7/7 WK: II		
Züchter und Besitzer: Jens-Uwe Otto, Unterdorf 4, 98530 Rohr				
86		SN-HS DE 01 14 005 94154 A		MLS
männlich WBE: 8/8/8 ARR/AHQ EMF: 52/37,5/644 US-EMF: 24.5/4.2 ZW 123 R - E -/-/		Z WK: I Linie: P-Linie F 116/-/103/121 M -		28.12.2021
SN-HS DE 01 14 004 98761 [A] Z WBE: 8/8/8 WK: I ARR/ARR Linie: P-Linie EMF: 94/47,0/457 ZW 114 R - E 119/107/106 F 100/-/87/120 M -		SN-HS DE 01 14 004 45551 557 [A] Z WBE: 8/8/8 WK: I SN-HS DE 01 14 003 52553 [A] E WBE: 7/8/6 WK: II		
SN-HS DE 01 14 003 52593 [A] Z WBE: 8/8/7 WK: I Linie: P-Linie Fk: 6,3/4/7/7		DE 01 15 001 20615 SA-M DE011500120615 [A] E WBE: 7/8/7 WK: I SN-HS DE 01 14 002 76013 [A] E WBE: 8/8/8 WK: I		
Züchter und Besitzer: Harald Scholz, Zum alten Bahnhof 7, 04860 Torgau				

Merinolandschaf

87		DE 01 15 009 02188 SA-RF A		MLS
männlich WBE: 7/8/7 ARR/ARQ EMF: 103/52,0/505/96 ZW - R - E -/-/		E WK: I Linie: P-Linie F 104/-/-/ M -		09.12.2021
DE 01 15 009 01800 SA-RF [A] Z WBE: 8/8/7 WK: I ARR/ARQ Linie: P-Linie EMF: 123/63,0/480 ZW 123 R - E 122/98/96 F 126/-/-/ M -		DE 01 15 009 01699 SA-RF [A] Z WBE: 8/7/7 WK: I		
		DE 01 15 009 01707 SA-RF DE011500901707 [A] E WBE: 8/8/8 WK: I		
SA00011 150530 SA-RF [A] Z WBE: 8/8/9 WK: I Linie: P-Linie Fk: 7,3/6/9/9		DE 01 15 009 00245 SA-RF DE011500900245 [A] D WBE: 9/8/7 WK: I		
		SA00011 029946 SA-RF [A] Z WBE: 7/7/8		
Züchter und Besitzer: Rainer Frischbier, Neue Str. 5, 39264 Jütrichau/OT Pakendorf				
88		SN-HS DE 01 14 005 94151 A		MLS
männlich WBE: 8/8/7 ARR/ARQ EMF: 80/55,5/631 US-EMF: 25.2/6.0 ZW 111 R - E -/-/		E WK: I Linie: K-Linie F 114/-/103/102 M -		30.11.2021
DE 01 15 004 84899 SA-M [A] E WBE: 7/7/8 WK: I ARR/ARR Linie: K-Linie EMF: 140/57,0/371 ZW 98 R - E 102/99/104 F 79/-/112/94 M -		DE 0109 9646 0135 BY-TK K [A] E WBE: 6/9/7 WK: I		
		DE 01 15 004 53670 SA-M DE011500453670 [A] Z WBE: 7/7/7 WK: I		
SN-HS DE 01 14 004 98817 174466 [A] Z WBE: 8/8/8 WK: I Linie: P-Linie Fk: 5,2/4/5/5		SN-HS DE 01 14 004 45551 557 [A] Z WBE: 8/8/8 WK: I		
		SN-HS DE 01 14 003 09636 [A] Z WBE: 8/7/8 WK: I		
Züchter und Besitzer: Harald Scholz, Zum alten Bahnhof 7, 04860 Torgau				
89		DE 01 15 009 02192 SA-RF A		MLS
männlich WBE: 8/8/7 ARR/ARQ EMF: 117/67,0/573/109 ZW - R - E -/-/		Z WK: I Linie: P-Linie F 116/-/-/ M -		25.11.2021
DE 01 15 009 01800 SA-RF [A] Z WBE: 8/8/7 WK: I ARR/ARQ Linie: P-Linie EMF: 123/63,0/480 ZW 123 R - E 122/98/96 F 126/-/-/ M -		DE 01 15 009 01699 SA-RF [A] Z WBE: 8/7/7 WK: I		
		DE 01 15 009 01707 SA-RF DE011500901707 [A] E WBE: 8/8/8 WK: I		
DE 01 15 009 01603 SA-RF DE011500901603 [A] Z WBE: 5/8/8 WK: I Linie: M-Linie Fk: 6,0/6/12/12		DE 01 15 004 06764 SA-RF [A] Z WBE: 7/7/6 WK: II		
		DE 01 15 009 00223 SA-RF DE011500900223 [A] Z WBE: 8/7/8		
Züchter und Besitzer: Rainer Frischbier, Neue Str. 5, 39264 Jütrichau/OT Pakendorf				

Merinolandschaf

90	DE 01 15 009 02098 SA-RF A	MLS				
<p style="text-align: right;">männlich E 22.11.2021</p> <p>WBE: 6/8/8 WK: I ARR/ARQ Linie: S-Gründungstier EMF: 120/60,0/500/98</p> <p>ZW - R - E -/-/ - F 89/-/-/ - M -</p>						
<table style="width: 100%; border-collapse: collapse;"> <tr> <td style="width: 50%; border-right: 1px solid black; padding: 2px;"> DE 01 15 009 01796 SA-RF [A] Z WBE: 8/8/8 WK: I Prämie: Ic* ARR/ARQ Linie: S-Gründungstier EMF: 79/40,0/456/94 ZW 107 R - E 95/98/106 F 93/98/114/108 M - </td> <td style="width: 50%; padding: 2px;"> DE 01 12 102 85918 BB-LV [A] Z WBE: 7/7/7 WK: I <hr/> DE 01 15 009 00645 SA-RF DE011500900645 [A] Z WBE: 6/8/8 WK: I </td> </tr> <tr> <td style="border-right: 1px solid black; padding: 2px;"> DE 01 15 009 01913 SA-RF DE011500901913 [A] E WBE: 7/7/7 WK: I Linie: M-Linie Fk: 3,5/2/3/3 </td> <td style="padding: 2px;"> DE 01 15 009 01700 SA-RF [B] Z WBE: 7/8/1 WK: IV <hr/> DE 01 15 009 01630 SA-RF DE011500901630 [A] Z WBE: 8/7/7 WK: I </td> </tr> </table>			DE 01 15 009 01796 SA-RF [A] Z WBE: 8/8/8 WK: I Prämie: Ic* ARR/ARQ Linie: S-Gründungstier EMF: 79/40,0/456/94 ZW 107 R - E 95/98/106 F 93/98/114/108 M -	DE 01 12 102 85918 BB-LV [A] Z WBE: 7/7/7 WK: I <hr/> DE 01 15 009 00645 SA-RF DE011500900645 [A] Z WBE: 6/8/8 WK: I	DE 01 15 009 01913 SA-RF DE011500901913 [A] E WBE: 7/7/7 WK: I Linie: M-Linie Fk: 3,5/2/3/3	DE 01 15 009 01700 SA-RF [B] Z WBE: 7/8/1 WK: IV <hr/> DE 01 15 009 01630 SA-RF DE011500901630 [A] Z WBE: 8/7/7 WK: I
DE 01 15 009 01796 SA-RF [A] Z WBE: 8/8/8 WK: I Prämie: Ic* ARR/ARQ Linie: S-Gründungstier EMF: 79/40,0/456/94 ZW 107 R - E 95/98/106 F 93/98/114/108 M -	DE 01 12 102 85918 BB-LV [A] Z WBE: 7/7/7 WK: I <hr/> DE 01 15 009 00645 SA-RF DE011500900645 [A] Z WBE: 6/8/8 WK: I					
DE 01 15 009 01913 SA-RF DE011500901913 [A] E WBE: 7/7/7 WK: I Linie: M-Linie Fk: 3,5/2/3/3	DE 01 15 009 01700 SA-RF [B] Z WBE: 7/8/1 WK: IV <hr/> DE 01 15 009 01630 SA-RF DE011500901630 [A] Z WBE: 8/7/7 WK: I					
<p>Züchter und Besitzer: Rainer Frischbier, Neue Str. 5, 39264 Jütrichau/OT Pakendorf</p>						
91	DE 01 15 009 02099 SA-RF A	MLS				
<p style="text-align: right;">männlich Z 17.11.2021</p> <p>WBE: 8/7/7 WK: I ARR/ARQ Linie: S-Gründungstier EMF: 125/64,0/512/101</p> <p>ZW - R - E -/-/ - F 100/-/-/ - M -</p>						
<table style="width: 100%; border-collapse: collapse;"> <tr> <td style="width: 50%; border-right: 1px solid black; padding: 2px;"> DE 01 15 009 01796 SA-RF [A] Z WBE: 8/8/8 WK: I Prämie: Ic* ARR/ARQ Linie: S-Gründungstier EMF: 79/40,0/456/94 ZW 107 R - E 95/98/106 F 93/98/114/108 M - </td> <td style="width: 50%; padding: 2px;"> DE 01 12 102 85918 BB-LV [A] Z WBE: 7/7/7 WK: I <hr/> DE 01 15 009 00645 SA-RF DE011500900645 [A] Z WBE: 6/8/8 WK: I </td> </tr> <tr> <td style="border-right: 1px solid black; padding: 2px;"> DE 01 15 009 01945 SA-RF DE011500901945 [A] Z WBE: 7/8/8 WK: I Linie: R-Linie Fk: 3,4/2/5/5 </td> <td style="padding: 2px;"> DE 01 15 004 28001 SA-RF [A] E WBE: 7/7/7 WK: I <hr/> SA00011 150506 SA-RF [A] Z WBE: 7/7/7 WK: I </td> </tr> </table>			DE 01 15 009 01796 SA-RF [A] Z WBE: 8/8/8 WK: I Prämie: Ic* ARR/ARQ Linie: S-Gründungstier EMF: 79/40,0/456/94 ZW 107 R - E 95/98/106 F 93/98/114/108 M -	DE 01 12 102 85918 BB-LV [A] Z WBE: 7/7/7 WK: I <hr/> DE 01 15 009 00645 SA-RF DE011500900645 [A] Z WBE: 6/8/8 WK: I	DE 01 15 009 01945 SA-RF DE011500901945 [A] Z WBE: 7/8/8 WK: I Linie: R-Linie Fk: 3,4/2/5/5	DE 01 15 004 28001 SA-RF [A] E WBE: 7/7/7 WK: I <hr/> SA00011 150506 SA-RF [A] Z WBE: 7/7/7 WK: I
DE 01 15 009 01796 SA-RF [A] Z WBE: 8/8/8 WK: I Prämie: Ic* ARR/ARQ Linie: S-Gründungstier EMF: 79/40,0/456/94 ZW 107 R - E 95/98/106 F 93/98/114/108 M -	DE 01 12 102 85918 BB-LV [A] Z WBE: 7/7/7 WK: I <hr/> DE 01 15 009 00645 SA-RF DE011500900645 [A] Z WBE: 6/8/8 WK: I					
DE 01 15 009 01945 SA-RF DE011500901945 [A] Z WBE: 7/8/8 WK: I Linie: R-Linie Fk: 3,4/2/5/5	DE 01 15 004 28001 SA-RF [A] E WBE: 7/7/7 WK: I <hr/> SA00011 150506 SA-RF [A] Z WBE: 7/7/7 WK: I					
<p>Züchter und Besitzer: Rainer Frischbier, Neue Str. 5, 39264 Jütrichau/OT Pakendorf</p>						
92	SN-HS DE 01 14 005 65015 A	MLS				
<p style="text-align: right;">männlich Z 29.10.2021</p> <p>WBE: 6/8/6 WK: II ARR/ARR Linie: K-Linie EMF: 112/63,5/531 US-EMF: 30.8/6.5 ZW 100 R - E -/-/ - F 92/-/121/86 M -</p>						
<table style="width: 100%; border-collapse: collapse;"> <tr> <td style="width: 50%; border-right: 1px solid black; padding: 2px;"> DE 01 15 004 84899 SA-M [A] E WBE: 7/7/8 WK: I ARR/ARR Linie: K-Linie EMF: 140/57,0/371 ZW 98 R - E 102/99/104 F 79/-/112/94 M - </td> <td style="width: 50%; padding: 2px;"> DE 0109 9646 0135 BY-TK K [A] E WBE: 6/9/7 WK: I <hr/> DE 01 15 004 53670 SA-M DE011500453670 [A] Z WBE: 7/7/7 WK: I </td> </tr> <tr> <td style="border-right: 1px solid black; padding: 2px;"> SN-HS DE 01 14 003 52642 150415 [A] Z WBE: 7/8/8 WK: I ARR/ARR Linie: K-Linie Fk: 6,9/6/8/7 </td> <td style="padding: 2px;"> DE 01 15 003 69345 SA-M 02 [A] Z WBE: 8/7/7 WK: I Prämie: *Id <hr/> SN-HS DE 01 14 003 09693 131264 [A] E WBE: 8/8/8 WK: I </td> </tr> </table>			DE 01 15 004 84899 SA-M [A] E WBE: 7/7/8 WK: I ARR/ARR Linie: K-Linie EMF: 140/57,0/371 ZW 98 R - E 102/99/104 F 79/-/112/94 M -	DE 0109 9646 0135 BY-TK K [A] E WBE: 6/9/7 WK: I <hr/> DE 01 15 004 53670 SA-M DE011500453670 [A] Z WBE: 7/7/7 WK: I	SN-HS DE 01 14 003 52642 150415 [A] Z WBE: 7/8/8 WK: I ARR/ARR Linie: K-Linie Fk: 6,9/6/8/7	DE 01 15 003 69345 SA-M 02 [A] Z WBE: 8/7/7 WK: I Prämie: *Id <hr/> SN-HS DE 01 14 003 09693 131264 [A] E WBE: 8/8/8 WK: I
DE 01 15 004 84899 SA-M [A] E WBE: 7/7/8 WK: I ARR/ARR Linie: K-Linie EMF: 140/57,0/371 ZW 98 R - E 102/99/104 F 79/-/112/94 M -	DE 0109 9646 0135 BY-TK K [A] E WBE: 6/9/7 WK: I <hr/> DE 01 15 004 53670 SA-M DE011500453670 [A] Z WBE: 7/7/7 WK: I					
SN-HS DE 01 14 003 52642 150415 [A] Z WBE: 7/8/8 WK: I ARR/ARR Linie: K-Linie Fk: 6,9/6/8/7	DE 01 15 003 69345 SA-M 02 [A] Z WBE: 8/7/7 WK: I Prämie: *Id <hr/> SN-HS DE 01 14 003 09693 131264 [A] E WBE: 8/8/8 WK: I					
<p>Züchter und Besitzer: Harald Scholz, Zum alten Bahnhof 7, 04860 Torgau</p>						

Merinolandschaf

93		SN-HS DE 01 14 005 65016 A		MLS
	männlich		E	29.10.2021
WBE: 7/8/7	WK: I			
ARR/ARQ	Linie: K-Linie			
EMF: 112/74,0/616				
US-EMF: 30.7/5.8				
ZW 118 R - E -/-	F 113-/115/103 M -			
DE 01 15 004 84899 SA-M	[A] E	DE 0109 9646 0135 BY-TK	K [A] E	
WBE: 7/7/8 WK: I		WBE: 6/9/7 WK: I		
ARR/ARR Linie: K-Linie				
EMF: 140/57,0/371		DE 01 15 004 53670 SA-M	DE011500453670 [A] Z	
ZW 98 R - E 102/99/104 F 79-/112/94 M -		WBE: 7/7/7 WK: I		
SN-HS DE 01 14 004 98856	174462 [A] Z	SN-HS DE 01 14 003 46982	[A] Z	
WBE: 8/8/8 WK: I		WBE: 7/7/5 WK: II		
Linie: P-Linie		SN-HS DE 01 14 002 76034	[A] E	
Fk: 5,2/3/3/3		WBE: 8/8/8 WK: I		
Züchter und Besitzer: Harald Scholz, Zum alten Bahnhof 7, 04860 Torgau				
94		SN-HS DE 01 14 005 94152 A		MLS
	männlich		E	29.10.2021
WBE: 7/8/8	WK: I			
ARR/ARQ	Linie: K-Linie			
EMF: 112/68,0/563				
US-EMF: 33.2/6.3				
ZW 107 R - E -/-	F 96-/121/94 M -			
DE 01 15 004 84899 SA-M	[A] E	DE 0109 9646 0135 BY-TK	K [A] E	
WBE: 7/7/8 WK: I		WBE: 6/9/7 WK: I		
ARR/ARR Linie: K-Linie				
EMF: 140/57,0/371		DE 01 15 004 53670 SA-M	DE011500453670 [A] Z	
ZW 98 R - E 102/99/104 F 79-/112/94 M -		WBE: 7/7/7 WK: I		
SN-HS DE 01 14 004 50823	150410 [A] Z	DE 01 15 003 69345 SA-M	02 [A] Z	
WBE: 8/8/8 WK: I		WBE: 8/7/7 WK: I Prämie: *Id		
Linie: K-Linie		SN-HS DE 01 14 002 76003	[A] E	
Fk: 6,9/6/9/9		WBE: 8/7/7 WK: I		
Züchter und Besitzer: Harald Scholz, Zum alten Bahnhof 7, 04860 Torgau				
95		DE 01 16 202 87067 TH-WE A		MLS
	männlich		E	26.10.2021
WBE: 8/7/7	WK: I			
ARR/ARR	Linie: M-Linie			
ZW 76 R - E -/-	F -/77/-/ M -			
DE 01 16 202 07811 TH-BD	[A] E	DE 01 16 007 44065 TH-O	M342 [A] E	
WBE: 8/8/8 WK: I Prämie: Id		WBE: 8/7/6 WK: II		
ARR/ARR Linie: M-Linie		DE 01 16 100 54872 TH-BD	[A] Z	
EMF: 111/57,0/468		WBE: 8/8/6 WK: II		
ZW 82 R - E 107/94/91 F 89/99/85/91 M -				
DE 01 16 202 03286 TH-WE	[A] E	DE 01 16 201 26707 TH-O	[A] Z	
WBE: 8/7/8 WK: I		WBE: 9/7/7 WK: I		
Linie: K-Linie		DE 01 16 100 53537 TH-HS	[A] E	
Fk: 2,0/1/1/1		WBE: 8/8/8 WK: I		
Züchter und Besitzer: Agrarprodukte Schwabhausen e.G., Wechmarer Str. 57, 99869 Schwabhausen				

Merinolandschaf

96	DE 01 16 202 87076 TH-WE A		MLS
WBE: 7/7/7 ARR/ARR	männlich WK: I Linie: M-Linie	E	26.10.2021
ZW 94 R - E -/-	F -/101/-/ M -		
DE 01 16 202 07811 TH-BD [A] E WBE: 8/8/8 WK: I Prämie: Id ARR/ARR Linie: M-Linie EMF: 111/57,0/468 ZW 82 R - E 107/94/91 F 89/99/85/91 M -		DE 01 16 007 44065 TH-O M342 [A] E WBE: 8/7/6 WK: II	
		DE 01 16 100 54872 TH-BD [A] Z WBE: 8/8/6 WK: II	
DE 01 16 200 85550 TH-WE [A] E WBE: 8/9/8 WK: I Linie: K-Linie Fk: 4,6/4/6/6		DE 01 16 200 31243 TH-O [A] D WBE: 7/8/8 WK: I Prämie: +la	
		DE 01 16 007 30435 TH-WE [A] Z WBE: 7/7/7 WK: I	
Züchter und Besitzer: Agrarprodukte Schwabhausen e.G., Wechmarer Str. 57, 99869 Schwabhausen			
97	DE 01 16 202 63293 TH-O A		MLS
WBE: 8/8/8 ARR/ARR EMF: 116/55,0/440 US-EMF: 27.4/6.1 ZW 111 R - E -/-	männlich WK: I Linie: P-Linie	Z	19.09.2021
	F 111/-/99/110 M -		
DE 0109 9176 1375 BY-S [A] E WBE: 8/9/8 WK: I Prämie: BY-1a ARR/ARR Linie: P-Linie EMF: 128/60,5/434 ZW 98 R - E 116/102/100 F 118/98/89/- M -		DE 0109 9471 0866 BY-K Paolo [A] D WBE: 8/8/8 WK: I Prämie: A +	
		DE 0109 9176 0608 BY-S [A] E WBE: 7/8/7 WK: I	
DE 01 16 007 43999 TH-O [A] Z WBE: 7/7/7 WK: I Linie: K-Linie Fk: 8,4/10/17/17		DE 0109 9470 0116 BY-GD E WBE: 8/7/7 WK: I	
		DE 01 16 100 55001 TH-O [A] Z WBE: 7/7/7 WK: I	
Züchter und Besitzer: Jens-Uwe Otto, Unterdorf 4, 98530 Rohr			
98	DE 01 16 202 63284 TH-O A		MLS
WBE: 7/8/8 ARR/ARR EMF: 119/59,0/454 US-EMF: 31.1/7.5 ZW 93 R - E -/-	männlich WK: I Linie: M-Linie	E	16.09.2021
	F 93/-/113/82 M -		
DE 01 16 202 04476 TH-O [A] Z WBE: 9/9/8 WK: I ARR/ARR Linie: M-Linie ZW 114 R - E 107/108/106 F 110/112/96/101 M -		DE 01 16 201 01166 TH-O M [A] Z WBE: 8/8/8 WK: I	
		DE 01 16 005 58202 TH-O [A] Z WBE: 8/8/8 WK: I	
DE 01 16 201 27216 TH-O A [A] Z WBE: 8/8/8 WK: I Linie: K-Linie Fk: 2,4/2/3/3		DE 0109 9646 0135 BY-TK K [A] E WBE: 6/9/7 WK: I	
		DE 01 16 200 31113 TH-O [A] Z WBE: 7/8/8 WK: I	
Züchter und Besitzer: Jens-Uwe Otto, Unterdorf 4, 98530 Rohr			

Merinolandschaf

99	DE 01 16 202 63290 TH-O A	MLS
WBE: 7/9/8 ARR/ARR EMF: 125/59,0/440 US-EMF: 32.6/8.4 ZW 101 R - E -/-/	männlich WK: I Linie: M-Linie F 103/-/114/85 M -	Z Prämie: RFS 10.09.2021
DE 01 16 202 04476 TH-O [A] Z WBE: 9/9/8 WK: I ARR/ARR Linie: M-Linie ZW 114 R - E 107/108/106 F 110/112/96/101 M -	DE 01 16 201 01166 TH-O M [A] Z WBE: 8/8/8 WK: I DE 01 16 005 58202 TH-O [A] Z WBE: 8/8/8 WK: I	
DE 01 16 201 27166 TH-O [A] Z WBE: 8/8/8 WK: I Linie: M-Linie Fk: 3,9/4/6/6	DE 0109 9572 0777 BY-T [A] Z WBE: 8/9/7 WK: I Prämie: A DE 01 16 007 44250 TH-O [A] E WBE: 7/7/7 WK: I	
Züchter und Besitzer: Jens-Uwe Otto, Unterdorf 4, 98530 Rohr		
100	DE 01 16 202 63253 TH-O A	MLS
WBE: 7/8/7 ARR/ARR ZW 101 R - E -/-/	männlich WK: I Linie: M-Linie F -/103/-/ M -	E 02.09.2021
DE 01 16 202 04476 TH-O [A] Z WBE: 9/9/8 WK: I ARR/ARR Linie: M-Linie ZW 114 R - E 107/108/106 F 110/112/96/101 M -	DE 01 16 201 01166 TH-O M [A] Z WBE: 8/8/8 WK: I DE 01 16 005 58202 TH-O [A] Z WBE: 8/8/8 WK: I	
DE 01 16 202 04784 TH-O [A] E WBE: 8/8/8 WK: I ARR/ARR Linie: M-Linie Fk: 3,2/3/4/4	DE 0109 9572 0777 BY-T [A] Z WBE: 8/9/7 WK: I Prämie: A DE 01 16 007 44357 TH-O [A] Z WBE: 6/8/7 WK: I	
Züchter und Besitzer: Jens-Uwe Otto, Unterdorf 4, 98530 Rohr		
101	DE 01 16 202 63259 TH-O A	MLS
WBE: 8/8/8 ARR/ARR EMF: 134/61,5/422 US-EMF: 31.3/7.9 ZW 103 R - E -/-/	männlich WK: I Linie: P-Linie F 104/-/112/89 M -	E 01.09.2021
DE 0109 9176 1375 BY-S [A] E WBE: 8/9/8 WK: I Prämie: BY-1a ARR/ARR Linie: P-Linie EMF: 128/60,5/434 ZW 98 R - E 116/102/100 F 118/98/89/- M -	DE 0109 9471 0866 BY-K Paolo [A] D WBE: 8/8/8 WK: I Prämie: A + DE 0109 9176 0608 BY-S [A] E WBE: 7/8/7 WK: I	
DE 01 16 007 44327 TH-O [A] Z WBE: 8/7/8 WK: I Linie: P-Linie Fk: 7,6/7/11/11	DE 0109 9572 0278 BY-T [A] Z WBE: 7/9/8 WK: I DE 01 16 003 56670 TH-O [A] E WBE: 6/7/7 WK: II	
Züchter und Besitzer: Jens-Uwe Otto, Unterdorf 4, 98530 Rohr		

Merinolandschaf

102		DE 01 16 202 63274 TH-O A		MLS
männlich WBE: 8/8/8 ARR/ARR EMF: 134/55,0/373 US-EMF: 29.0/6.4 ZW 88 R - E -/-/		E WK: I Linie: M-Linie F 95/-/91/94 M -		01.09.2021
DE 01 16 202 04476 TH-O [A] Z WBE: 9/9/8 WK: I ARR/ARR Linie: M-Linie ZW 114 R - E 107/108/106 F 110/112/96/101 M -		DE 01 16 201 01166 TH-O M [A] Z WBE: 8/8/8 WK: I DE 01 16 005 58202 TH-O [A] Z WBE: 8/8/8 WK: I		
DE 01 16 202 05034 TH-O [A] E WBE: 6/7/7 WK: I ARR/ARR Linie: K-Linie Fk: 2,0/2/2/2		DE 01 08 008 76343 BW-MK [A] E WBE: 7/8/7 WK: I DE 01 16 201 27071 TH-O [A] Z WBE: 7/7/7 WK: I		
Züchter und Besitzer: Jens-Uwe Otto, Unterdorf 4, 98530 Rohr				
103		SN-HS DE 01 14 005 65013 A		MLS
männlich WBE: 9/8/7 ARQ/ARQ		Z WK: I Linie: P-Linie		29.08.2021
SN-HS DE 01 14 004 98743 [A] Z WBE: 9/9/8 WK: I ARR/ARQ Linie: P-Linie EMF: 92/48,0/478 ZW 118 R 125 E 109/100/99 F 113/-/100/110 M -		SN-HS DE 01 14 003 46982 [A] Z WBE: 7/7/5 WK: II SN-HS DE 01 14 003 52596 [A] E WBE: 7/7/8 WK: I		
SN-HS DE 01 14 003 09645 [A] Z WBE: 8/8/8 WK: I Linie: R-Linie Fk: 9,6/8/12/9		SN-HS DE 01 14 002 48578 [A] Z WBE: 8/8/7 WK: I Prämie: + SN-HS SN00006 046187 [A] Z WBE: 8/8/7 WK: I		
Züchter und Besitzer: Harald Scholz, Zum alten Bahnhof 7, 04860 Torgau				
104		DE 01 15 005 27967 SA-M A		MLS
männlich WBE: 6/8/7 ARR/ARR EMF: 123/65,0/488		E WK: I Linie: K-Linie		28.08.2021
DE 01 15 004 84895 SA-M [A] E WBE: 7/8/8 WK: I ARR/ARR Linie: K-Linie EMF: 180/65,0/333 ZW 115 R - E 100/103/104 F 97/105/127/102 M -		DE 0109 9646 0135 BY-TK K [A] E WBE: 6/9/7 WK: I DE 01 15 004 53626 SA-M DE011500453626 [A] E WBE: 8/7/7 WK: I		
DE 01 15 004 10418 SA-M SA00001140418 [A] E WBE: 7/8/9 WK: I Linie: M-Linie Fk: 7,3/6/8/8		SA00001 029903 SA-M [A] Z WBE: 7/8/8 WK: I SA00001 110101 SA-M [A] Z WBE: 8/7/8		
Züchter und Besitzer: Schäfereibetrieb Mücke GbR, Feldblick 8, 06785 Oranienbaum-Wörlitz/OT Riesigk				

SZ0003

Merinolandschaf

105		DE 01 15 005 27975 SA-M A		MLS
männlich WBE: 8/8/7 ARR/ARR EMF: 138/70,0/478/100		Z WK: I Linie: K-Linie		27.08.2021
DE 01 15 004 84895 SA-M [A] E WBE: 7/8/8 WK: I ARR/ARR Linie: K-Linie EMF: 180/65,0/333 ZW 115 R - E 100/103/104 F 97/105/127/102 M -		DE 0109 9646 0135 BY-TK K [A] E WBE: 6/9/7 WK: I		
		DE 01 15 004 53626 SA-M DE011500453626 [A] E WBE: 8/7/7 WK: I		
DE 01 15 004 73725 SA-M DE011500473725 [A] Z WBE: 7/8/8 WK: I Linie: P-Linie Fk: 5,9/6/10/10		DE 01 15 004 03755 SA-M [A] Z WBE: 8/7/7 WK: I		
		DE 01 15 009 00024 SA-M DE011500900024 [A] Z WBE: 8/8/8		
Züchter und Besitzer: Schäfereibetrieb Mücke GbR, Feldblick 8, 06785 Oranienbaum-Wörlitz/OT Riesigk				
106		SN-HS DE 01 14 005 65014 A		MLS
männlich WBE: 8/8/7 ARR/ARQ		E WK: I Linie: P-Linie		23.08.2021
SN-HS DE 01 14 004 98743 [A] Z WBE: 9/9/8 WK: I ARR/ARQ Linie: P-Linie EMF: 92/48,0/478 ZW 118 R 125 E 109/100/99 F 113/-/100/110 M -		SN-HS DE 01 14 003 46982 [A] Z WBE: 7/7/5 WK: II		
		SN-HS DE 01 14 003 52596 [A] E WBE: 7/7/8 WK: I		
SN-HS DE 01 14 004 98881 187556 [A] E WBE: 7/7/7 WK: I Linie: K-Linie Fk: 2,8/2/3/3		DE 0109 9568 1035 BY-RL ^ [A] Z WBE: 7/8/8 WK: I		
		SN-HS DE 01 14 003 09699 131219 [A] E WBE: 7/8/7 WK: I		
Züchter und Besitzer: Harald Scholz, Zum alten Bahnhof 7, 04860 Torgau				
107		DE 01 15 010 10853 SA-B A		MLS
männlich WBE: 7/8/8 ARQ/ARQ EMF: 137/71,0/489 ZW - R - E -/-/ -		Z WK: I Linie: K-Linie F 120/-/-/ M -		19.08.2021
DE 0109 9648 1487 BY-FR [A] Z WBE: 7/8/7 WK: I ARR/ARQ Linie: K-Linie EMF: 157/58,0/344 ZW 112 R - E 83/105/112 F 112/-/-/ M -		DE 0109 9648 0800 BY-FR [A] Z WBE: 8/8/8 WK: I Prämie: +		
		DE 0109 9648 1224 BY-FR [A] E WBE: 8/8/9 WK: I		
DE 01 15 010 10358 SA-B ^ [A] E WBE: 7/7/7 WK: I Linie: M-Linie Fk: 3,0/3/5/5		DE 01 15 010 10006 SA-B [A] Z WBE: 7/7/7 WK: I Prämie: lb*		
		DE 01 15 010 10191 SA-B KEINE BOCKMUTTER! [C] Z WBE: 8/8/7 WK: I		
Züchter und Besitzer: Schäferei Bust GbR, Drosselweg 3, 06237 Leuna				

Merinolandschaf

108		DE 01 15 009 02097 SA-RF A		MLS
männlich		D		17.08.2021
WBE: 7/7/7 ARR/ARR EMF: 113/58,0/513/103 US-EMF: 34.3/6.8 ZW 112 R - E -/-/ -		WK: I Linie: K-Linie F 114/-/113/- M -		
DE 0109 9648 1973 BY-FR [A] E WBE: 7/8/8 WK: I ARR/ARQ Linie: K-Linie EMF: 147/55,0/340 ZW 104 R - E 83/107/117 F 80/55/147/115 M -		DE 0109 9648 0800 BY-FR [A] Z WBE: 8/8/8 WK: I Prämie: +		
		DE 0109 9648 1295 BY-FR [A] E WBE: 7/7/8 WK: I		
DE 01 15 009 00623 SA-RF DE011500900623 [A] E WBE: 8/8/8 WK: I Linie: M-Linie Fk: 7,8/8/14/14		DE 0109 9470 0125 BY-GD [A] Z WBE: 8/7/7 WK: I		
		SA00011 027711 SA-RF [A] Z WBE: 7/7/7		
Züchter und Besitzer: Rainer Frischbier, Neue Str. 5, 39264 Jütrichau/OT Pakendorf				
109		DE 01 16 202 63256 TH-O A		MLS
männlich		Z		12.08.2021
WBE: 7/8/8 ARR/ARR EMF: 154/68,0/416 US-EMF: 32.5/7.5 ZW 106 R - E -/-/ -		WK: I Linie: P-Linie F 101/-/122/88 M -		
DE 0109 9470 0719 BY-GD [A] E WBE: 8/8/7 WK: I ARR/ARR Linie: P-Linie ZW 94 R - E 92/107/105 F 102/83/106/- M -		DE 01 08 008 11394 BW-MK [A] E WBE: 7/8/8 WK: I		
		DE 0109 9470 0387 BY-GD [A] Z WBE: 7/8/8 WK: I		
DE 01 16 201 26806 TH-O [A] Z WBE: 7/8/8 WK: I ARR/ARR Linie: K-Linie Fk: 4,3/3/6/6		DE 0109 9646 0135 BY-TK K [A] E WBE: 6/9/7 WK: I		
		DE 01 16 007 44024 TH-O [A] Z WBE: 8/7/8 WK: I		
Züchter und Besitzer: Jens-Uwe Otto, Unterdorf 4, 98530 Rohr				
110		DE 01 15 005 27976 SA-M A		MLS
Name: M 23976		männlich		E
WBE: 6/7/6 ARR/ARR EMF: 124/66,0/492		WK: II Linie: P-Linie		19.05.2021
DE 01 15 004 03745 SA-M [A] Z WBE: 7/7/7 WK: I ARR/ARQ Linie: P-Linie EMF: 153/69,0/451/108 ZW 89 R 119 E 90/76/83 F 101/114/83/100 M -		DE 01 15 003 69319 SA-M [A] Z WBE: 7/8/8 WK: I		
		DE 01 15 009 00031 SA-M DE011500900031 [A] E WBE: 9/9/9		
DE 01 15 004 73782 SA-M DE011500473782 [A] E WBE: 8/7/8 WK: I Linie: K-Linie Fk: 5,6/6/6/6		DE 0109 9470 0117 BY-GD K [A] Z WBE: 8/7/6 WK: II		
		DE 01 15 004 10443 SA-M DE011500410443 [A] Z WBE: 7/7/7 WK: I		
Züchter und Besitzer: Schäfereibetrieb Mücke GbR, Feldblick 8, 06785 Oranienbaum-Wörlitz/OT Riesigk				

Merinolandschaf

111	DE 01 15 005 27977 SA-M A	MLS				
Name: M 23977 männlich E 08.05.2021 WBE: 8/8/8 WK: I ARR/ARQ Linie: P-Linie EMF: 135/65,0/444						
<table style="width: 100%; border-collapse: collapse;"> <tr> <td style="width: 50%; border-right: 1px solid black; padding: 2px;"> DE 01 15 004 03745 SA-M [A] Z WBE: 7/7/7 WK: I ARR/ARQ Linie: P-Linie EMF: 153/69,0/451/108 ZW 89 R 119 E 90/76/83 F 101/114/83/100 M - </td> <td style="width: 50%; padding: 2px;"> DE 01 15 003 69319 SA-M [A] Z WBE: 7/8/8 WK: I <hr/> DE 01 15 009 00031 SA-M DE011500900031 [A] E WBE: 9/9/9 </td> </tr> <tr> <td style="border-right: 1px solid black; padding: 2px;"> DE 01 15 009 00547 SA-M DE011500900547 [A] Z WBE: 7/8/8 WK: I Linie: P-Linie Fk: 4,0/3/3/3 </td> <td style="padding: 2px;"> DE 01 15 003 69321 SA-M [A] D WBE: 6/7/7 WK: I Prämie: *Ie <hr/> DE 01 15 004 10426 SA-M DE011500410426 [A] E WBE: 8/8/8 WK: I </td> </tr> </table>			DE 01 15 004 03745 SA-M [A] Z WBE: 7/7/7 WK: I ARR/ARQ Linie: P-Linie EMF: 153/69,0/451/108 ZW 89 R 119 E 90/76/83 F 101/114/83/100 M -	DE 01 15 003 69319 SA-M [A] Z WBE: 7/8/8 WK: I <hr/> DE 01 15 009 00031 SA-M DE011500900031 [A] E WBE: 9/9/9	DE 01 15 009 00547 SA-M DE011500900547 [A] Z WBE: 7/8/8 WK: I Linie: P-Linie Fk: 4,0/3/3/3	DE 01 15 003 69321 SA-M [A] D WBE: 6/7/7 WK: I Prämie: *Ie <hr/> DE 01 15 004 10426 SA-M DE011500410426 [A] E WBE: 8/8/8 WK: I
DE 01 15 004 03745 SA-M [A] Z WBE: 7/7/7 WK: I ARR/ARQ Linie: P-Linie EMF: 153/69,0/451/108 ZW 89 R 119 E 90/76/83 F 101/114/83/100 M -	DE 01 15 003 69319 SA-M [A] Z WBE: 7/8/8 WK: I <hr/> DE 01 15 009 00031 SA-M DE011500900031 [A] E WBE: 9/9/9					
DE 01 15 009 00547 SA-M DE011500900547 [A] Z WBE: 7/8/8 WK: I Linie: P-Linie Fk: 4,0/3/3/3	DE 01 15 003 69321 SA-M [A] D WBE: 6/7/7 WK: I Prämie: *Ie <hr/> DE 01 15 004 10426 SA-M DE011500410426 [A] E WBE: 8/8/8 WK: I					
Züchter und Besitzer: Schäfereibetrieb Mücke GbR, Feldblick 8, 06785 Oranienbaum-Wörlitz/OT Riesigk						
112	DE 01 15 005 27978 SA-M A	MLS				
Name: M 23978 männlich E 07.05.2021 WBE: 8/7/7 WK: I ARR/ARR Linie: P-Linie EMF: 136/72,0/493						
<table style="width: 100%; border-collapse: collapse;"> <tr> <td style="width: 50%; border-right: 1px solid black; padding: 2px;"> DE 01 15 004 03745 SA-M [A] Z WBE: 7/7/7 WK: I ARR/ARQ Linie: P-Linie EMF: 153/69,0/451/108 ZW 89 R 119 E 90/76/83 F 101/114/83/100 M - </td> <td style="width: 50%; padding: 2px;"> DE 01 15 003 69319 SA-M [A] Z WBE: 7/8/8 WK: I <hr/> DE 01 15 009 00031 SA-M DE011500900031 [A] E WBE: 9/9/9 </td> </tr> <tr> <td style="border-right: 1px solid black; padding: 2px;"> DE 01 15 004 73726 SA-M DE011500473726 [A] Z WBE: 9/8/8 WK: I Linie: K-Linie Fk: 4,9/5/9/9 </td> <td style="padding: 2px;"> DE 0109 9470 0117 BY-GD K [A] Z WBE: 8/7/6 WK: II <hr/> SA00001 110104 SA-M [A] Z WBE: 8/7/8 </td> </tr> </table>			DE 01 15 004 03745 SA-M [A] Z WBE: 7/7/7 WK: I ARR/ARQ Linie: P-Linie EMF: 153/69,0/451/108 ZW 89 R 119 E 90/76/83 F 101/114/83/100 M -	DE 01 15 003 69319 SA-M [A] Z WBE: 7/8/8 WK: I <hr/> DE 01 15 009 00031 SA-M DE011500900031 [A] E WBE: 9/9/9	DE 01 15 004 73726 SA-M DE011500473726 [A] Z WBE: 9/8/8 WK: I Linie: K-Linie Fk: 4,9/5/9/9	DE 0109 9470 0117 BY-GD K [A] Z WBE: 8/7/6 WK: II <hr/> SA00001 110104 SA-M [A] Z WBE: 8/7/8
DE 01 15 004 03745 SA-M [A] Z WBE: 7/7/7 WK: I ARR/ARQ Linie: P-Linie EMF: 153/69,0/451/108 ZW 89 R 119 E 90/76/83 F 101/114/83/100 M -	DE 01 15 003 69319 SA-M [A] Z WBE: 7/8/8 WK: I <hr/> DE 01 15 009 00031 SA-M DE011500900031 [A] E WBE: 9/9/9					
DE 01 15 004 73726 SA-M DE011500473726 [A] Z WBE: 9/8/8 WK: I Linie: K-Linie Fk: 4,9/5/9/9	DE 0109 9470 0117 BY-GD K [A] Z WBE: 8/7/6 WK: II <hr/> SA00001 110104 SA-M [A] Z WBE: 8/7/8					
Züchter und Besitzer: Schäfereibetrieb Mücke GbR, Feldblick 8, 06785 Oranienbaum-Wörlitz/OT Riesigk						
113	DE 01 15 005 27966 SA-M A	MLS				
männlich E 06.03.2021 WBE: 6/7/7 WK: I ARR/ARR Linie: P-Linie EMF: 197/68,0/320 ZW 74 R - E 86/82/84 F 91/-/- M -						
<table style="width: 100%; border-collapse: collapse;"> <tr> <td style="width: 50%; border-right: 1px solid black; padding: 2px;"> DE 01 15 004 03745 SA-M [A] Z WBE: 7/7/7 WK: I ARR/ARQ Linie: P-Linie EMF: 153/69,0/451/108 ZW 89 R 119 E 90/76/83 F 101/114/83/100 M - </td> <td style="width: 50%; padding: 2px;"> DE 01 15 003 69319 SA-M [A] Z WBE: 7/8/8 WK: I <hr/> DE 01 15 009 00031 SA-M DE011500900031 [A] E WBE: 9/9/9 </td> </tr> <tr> <td style="border-right: 1px solid black; padding: 2px;"> DE 01 15 009 00533 SA-M DE011500900533 [A] Z WBE: 8/7/7 WK: I Linie: P-Linie Fk: 3,8/4/5/5 </td> <td style="padding: 2px;"> DE 01 15 004 03755 SA-M [A] Z WBE: 8/7/7 WK: I <hr/> DE 01 15 009 00060 SA-M DE011500900060 [A] E WBE: 8/8/8 </td> </tr> </table>			DE 01 15 004 03745 SA-M [A] Z WBE: 7/7/7 WK: I ARR/ARQ Linie: P-Linie EMF: 153/69,0/451/108 ZW 89 R 119 E 90/76/83 F 101/114/83/100 M -	DE 01 15 003 69319 SA-M [A] Z WBE: 7/8/8 WK: I <hr/> DE 01 15 009 00031 SA-M DE011500900031 [A] E WBE: 9/9/9	DE 01 15 009 00533 SA-M DE011500900533 [A] Z WBE: 8/7/7 WK: I Linie: P-Linie Fk: 3,8/4/5/5	DE 01 15 004 03755 SA-M [A] Z WBE: 8/7/7 WK: I <hr/> DE 01 15 009 00060 SA-M DE011500900060 [A] E WBE: 8/8/8
DE 01 15 004 03745 SA-M [A] Z WBE: 7/7/7 WK: I ARR/ARQ Linie: P-Linie EMF: 153/69,0/451/108 ZW 89 R 119 E 90/76/83 F 101/114/83/100 M -	DE 01 15 003 69319 SA-M [A] Z WBE: 7/8/8 WK: I <hr/> DE 01 15 009 00031 SA-M DE011500900031 [A] E WBE: 9/9/9					
DE 01 15 009 00533 SA-M DE011500900533 [A] Z WBE: 8/7/7 WK: I Linie: P-Linie Fk: 3,8/4/5/5	DE 01 15 004 03755 SA-M [A] Z WBE: 8/7/7 WK: I <hr/> DE 01 15 009 00060 SA-M DE011500900060 [A] E WBE: 8/8/8					
Züchter und Besitzer: Schäfereibetrieb Mücke GbR, Feldblick 8, 06785 Oranienbaum-Wörlitz/OT Riesigk						

Merinolandschaf

114	DE 01 15 005 27957 SA-M A	MLS
WBE: 7/7/7 ARR/ARR EMF: 143/64,0/413 ZW 84 R - E 101/86/91	männlich WK: I Linie: P-Linie F 90/-/- M -	E 18.12.2020
DE 0109 9470 0651 BY-GD [A] Z WBE: 8/8/7 WK: I ARR/ARR Linie: P-Linie EMF: 184/54,0/272 ZW 101 R 107 E 103/96/103 F 85/111/107/84 M -	DE 01 08 008 11394 BW-MK [A] E WBE: 7/8/8 WK: I	
	DE 0109 9470 0161 BY-GD [A] Z WBE: 8/8/8 WK: I	
DE 01 15 004 10411 SA-M DE011500410411 [A] E WBE: 8/6/7 WK: I Linie: P-Linie Fk: 8,2/9/13/13	DE 0109 9646 0025 BY-TK [A] Z WBE: 8/8/7 WK: I	
	DE 01 15 009 00495 SA-M DE011500900495 [A] Z WBE: 9/8/8	
Züchter und Besitzer: Schäfereibetrieb Mücke GbR, Feldblick 8, 06785 Oranienbaum-Wörlitz/OT Riesigk		

Ziegen & Lämmer- Tränkeimer:

- mit Lämmer- oder Ziegenlammersauger
- auch in Transparent erhältlich
- 1, 3 oder 5 Saugstellen
- 9 Liter Volumen
- optional passender Deckel

Auch als Komplettlösung als Steigvorrichtung erhältlich!

HIKO®

Tränkesysteme
für die Tieraufzucht –
seit 80 Jahren

www.HIKO.com



Zum Lebensstart ideal geschützt



JETZT ONLINE BESTELLEN
www.bergoshop.de



BERGIN® Globulac L

Biestmilchersatz oder -ergänzung mit **BERGOPHOR® MSS**

BERGIN® Lämmerfit

der kraftvolle „Startschuss“ ins Lämmerleben



Bergophor Futtermittelfabrik
Dr. Berger GmbH & Co. KG

95326 Kulmbach · Tel. 09221 806-0

www.bergophor.de ·   



FÜTTERN MIT SYSTEM

Prämierungsergebnisse Einzelwettbewerb

Klasse	SKF 1	SKF 2	MLW
Ia			
Ib			
Ic			
Id			
Ie			
If			
Ig			
Ih			

CHA	CHA	BDC	RdO	LES

Klasse	SUF 1	SUF 2	SUF 3	SUF 4
Ia				
Ib				
Ic				
Id				
Ie				
If				
Ig				
Ih				

MLS 1	MLS 2	MLS 3	MLS 4	MLS 5

Böcke aus Öko-Betrieben bilden jeweils eine gesonderte Prämierungsklasse.

Prämierungsergebnisse Einzelwettbewerb

Klasse	IDF 1	IDF 2
I a		
I b		
I c		
I d		
I e		
I f		
I g		
I h		

Klasse	BLS	SKU	DOS	TEX
I a				
I b				
I c				
I d				
I e				
I f				
I g				
I h				

Prämierungsergebnisse Einzelwettbewerb:

	IDF	IDF	SKF J	SKF A	SUF J	SUF A	MLS J	MLS A
Klassen Sieger								
Sieger								
Reservesieger								
WDL Sieger								
Woll Sieger								

Prämierungsergebnisse Sammlungswettbewerb:

	IDF	SUF	SKF	MLS
l a				
l b				
l c				
l d				
l e				
l f				



Katalog 2023
jetzt **GRATIS**
anfordern!

Das neue Schafprogramm

Weidezaungeräte und Zaunmaterial, Mobil- und Festzaun-Systeme, Futterraufen und Horden, Stalleinrichtungen, Tränke-technik und Wiegetechnik, Windschutznetze, Weidetore



Fütterungstechnik



Weidezäune / Weidetore



Stab-Lesegerät XRS2



Ablammbuchten für Schafe

Die Anfahrt zum Auktionsort nach Kölsa erfolgt über die Autobahn A 14 Abfahrt Radefeld/Leipzig-Nord in Richtung Delitzsch, nach Grebehna auf der Landstraße links Richtung Wiedemar dann rechts nach Kölsa.

Die Anfahrt zum Auktionsort nach Kölsa erfolgt über die Autobahn A 9 Abfahrt Wiedemar in Richtung Delitzsch, auf der Landstraße **Katalogerstellung und Druck:**

Sächsischer Schaf- und Ziegenzuchtverband e.V.

Ostende 5 – 04288 Leipzig

Tel.: 034 297 / 919 651 - Fax 034 297 / 919 665

E-Mail: sszv_leipzig@sszv.de / InterneN: www.sszv.de